

モリパークアウトドアヴィレッジ通信

2021 Spring & Summer

vol.

17

# TOKYO MOUNTAIN LIFE

FREE

ご自由  
にお持ちください。

[ トーキョー・マウンテン・ライフ ]

＼2021／

最旬アイテムが大集合!

## キャンプギア カタログ

1名様に8点すべてプレゼント

あの人が選ぶ豪華アウトドアグッズ



MORIPARK  
Outdoor Village

## Contents

2021 Spring & Summer vol.17



Cover Goods モーニンググローリー TC (サバティカル/エイアンドエフ)、バタフライチェア (バイヤーオブメイン/エイアンドエフ)、L.W. マルチ フォールディングテーブル、アルパインクッカー 14+16 パンセット (ともにモンベル)、コリマ1.0 (ジャック・ウルフスキン)、フィルデンスギアコンテナ (ザ・ノース・フェイス)、ファイヤーセーフ (ウルフ&グリズリー/エイアンドエフ) ※その他スタイリスト私物

## TOKYO MOUNTAIN LIFE

[トキョー・マウンテン・ライフ]

Cover & Contents Photo  
by Shingo Inomata  
Cover Styling  
by Kazumasa Chikazawa

### What's "TOKYO MOUNTAIN LIFE"?

「トキョーマウンテンライフ」は、東京を拠点に登山やキャンプ、野外フェス、水遊びなど、周囲に広がる豊かなフィールドを感じて楽しむアウトドアをご紹介します。日本の素晴らしい自然をもっと身近に感じられる厳選情報をお届けします。

発行・問い合わせ  
モリパークアウトドアヴィレッジ  
TEL.042-541-0700  
※本誌掲載の写真・図版・記事等の無断掲載、複製、転載を禁じます。  
※本誌掲載の価格でとくに注記のないものは、すべて税抜き価格となります。

### ショップリスト

- A エイアンドエフカントリー  
TEL.042-519-6380
- B エイアンドエフカントリーヘッジ  
TEL.050-4560-2063
- C コールマン TEL.042-500-6177
- D コロンビア TEL.042-546-5454
- E ハーベステラス  
TEL.042-549-0546
- F ジャック・ウルフスキン  
TEL.042-519-7471
- G メトスサウナソッピ  
TEL.042-545-3738
- H モンベル TEL.042-549-0535
- I マウンテンハードウェア  
TEL.042-546-5454
- J PLAY (プレイ)  
TEL.042-541-3223
- K サロモン TEL.042-519-7424
- L ショップフェル TEL.042-546-8588
- M スノーピーク TEL.042-519-7685
- N SORA (ソラ)  
TEL.042-519-6780
- O ザ・ノース・フェイス  
TEL.042-519-1980

※上記はモリパークアウトドアヴィレッジ内の店舗の電話番号です

最旬アイテムが大集合!

# CAMP GEAR CATALOG 2021

## キャンプギアカタログ2021

外遊び気分が上がる春夏は、店頭にもアウトドアアイテムが数多く並びます。

今回は、アウトドアヴィレッジおすすめのキャンプギアを  
道具にまつわるショップスタッフの小ワザとともにご紹介します。

文◎菅 明美 Text by Akemi Kan  
写真◎猪俣慎吾、後藤武久 Photo by Shingo Inomata, Takehisa Goto

## 03 キャンプギアカタログ2021

- 04 TENT
- 05 TABLE & CHAIR
- 06 KITCHEN TOOL
- 07 OTHER GEAR
  
- 08 フィールド&エリアガイド  
Vol.6\_白丸編
- 09 多摩エリアキーパーソン Interview
- 10 クローズアップ アスリート  
カヌースラローム 矢澤亜季さん
- 11 クライミング通信
- 12 私の愛用道具ストーリー
- 14 全8点をプレゼント!  
達人セレクトのお買い物ツアー



P.04  
TENT



P.05  
TABLE & CHAIR



P.06  
KITCHEN TOOL



P.07  
OTHER GEAR

ITEM  
TENT  
【テント】

道具の小ワザ



コールマン昭島  
アウトドアヴィレッジ店  
副店長  
田代大輔さん

設営をスムーズに

「大型テントの設営では、生地同士が張り付いてなかなか立ち上がらない時があります。そんな時は、立ち上げながら生地と生地間に空気を入れてあげると、すんなり設営できますよ」

COLUMN

天井が高く  
テント内は広々！  
通気性にも  
優れた最新モデル



Item\_1  
マウンテンハードウェア  
アспект3テント  
¥75,000

インナーの3/4にメッシュを採用した3人用テントは通気性も抜群。3シーズン使用可能で、晴天時にはフライを外して星空を楽しむこともできます。出入りもスムーズ／**①**



Item\_2  
コールマン  
パーティーキャビン/3025  
¥29,819

テントにもシェードにもなる2way仕様。テントは設営しやすい吊り下げ式で、シーンに合わせて多彩な使い方ができます。広々空間だから初めてのキャンプでも安心&快適／**②**



Item\_3  
スノーピーク  
グランベルク M  
¥188,000

「ゆったりと自然を楽しむ、豊かに過ごす」というコンセプトで開発されたテントは、スノーピーク史上最大クラスの広さ。床面積が広く、自由なレイアウトを楽しめます／**③**



Item\_4  
ザ・ノース・フェイス  
ランダー4  
¥50,000

オートキャンプの快適さを追求した中型テントは、大人4人が同時に就寝可能。付属インナーは吊り下げ式で、天候に左右されることなく容易に設営と撤収ができます／**④**



Item\_5  
モンベル  
ムーンライトキャビン4  
¥89,000

独自のフレーム構造により開放的な大空間と設営の容易さを実現。多彩なアレンジができるリビングスペースも特徴です。生地には難燃加工が施されています／**⑤**

ITEM  
TABLE & CHAIR  
【テーブル&チェア】



Item\_1  
コールマン  
ソファチェアダブル(左)  
¥14,364  
ソファチェア(右)  
¥8,000

ソファに座っているような快適な座り心地。軽量アルミフレーム採用で持ち運びもラクです。雑誌や小物の収納に便利な背面ポケット付き。オリブカラーは日常使いにもなじみます／**⑥**



Item\_3  
スノーピーク  
エクステンションIGT  
¥38,800

天板をスライドさせるとIGTレールが出現。バーナーなど、同ブランドで別売りされているIGTユニットをセットすることができます。天板がフラットなので、普段使いにも便利です／**⑦**



Item\_2  
バイヤーオブメイ  
ン  
パタフライチェア  
¥15,500

アメリカの老舗アウトドアブランドが作ったパタフライチェアは、優れた耐久性と快適性が特徴。ホワイトアッシュを使ったナチュラルな風合いは、今季の新作モデル／**⑧**

Item\_4  
スノーピーク  
メッシュFDチェア  
¥14,800

濡れたままでも気兼ねなく座れるメッシュ生地だから夏のキャンプに最適。川遊びやSUP、ラフティングなど、ウォーターアクティビティを楽しむ人におすすめです／**⑨**



高さは三段階。  
多様なシーンで  
活躍する  
最新モデル



Item\_5  
ニーモ  
スターゲイズ  
リクライナー ラグジュアリー  
¥23,500

座って体を預けるだけで、リラックスできる位置まで背もたれが倒れる革新的モデル。不整地でも安定した座り心地です。持ち運びに便利なケース付き／**⑩**

Item\_6  
モンベル  
L.W.マルチ  
フォールディングテーブル  
¥13,000

シーンに合わせて天板の高さを三段階に変えることが可能。ヒザに干渉しにくいデザインや優れた安定性もポイントです。天板は軽くて耐久性抜群。コンパクトに収納できるので持ち運びも◎／**⑪**



道具の小ワザ



ザ・ノース・フェイス  
昭島アウトドアヴィレッジ店  
店長  
寺田昂さん

テント内でも活用を

「低めのサイドテーブルは、テント内に持ち込んでちゃぶ台として利用しています。とくに小さい子どもはあぐらとちゃぶ台の方がご飯を食べやすいです。カードゲームなども楽しめますよ」

COLUMN

# KITCHEN TOOL

【キッチンツール】

# OTHER GEAR

【その他アイテム】

## 道具の小ワザ



モンベル昭島  
アウトドアヴィレッジ店  
店長  
大迫弘尚さん

## 災害時の備えにも

「軽くてコンパクトなギアは登山やツーリングなど、さまざまなアウトドアアクティビティで活用できるのでおすすめ！すべてをバックパックで保管しておけば、災害時にも役立ちます」

COLUMN

Item\_1  
**ジャック・ウルフスキン**  
コリマ 1.0(左)  
¥4,400  
カルー 0.75(右)  
¥3,700



普段使いでも活躍する断熱ボトルは、どちらも長時間の保温と保冷が可能。グリップ力も抜群です。コリマはふたつのカップ付き。カルーは掃除や補充も簡単にできます／F

Item\_2  
**プリムス**  
オンジャ  
¥21,000



ショルダーバッグのように持ち運べるツーパーナーは洗練されたデザインが魅力。キャンプ時間を素敵に彩ってくれます。ウッドボードは、なべ敷きとしても活躍／L

Item\_3  
**スノーピーク**  
サーバーフォーク／サーバー Spoon  
各 ¥2,980



大皿料理の取り分けに便利なスプーン＆フォークは、すくいやすさとウッド素材が魅力。フォークは具だけをすくいやすいようにスリットが入っています／M

超軽量で持ち運びもラク。シーンを問わない万能ストーブ



Item\_7  
**プリムス**  
115フェムトストーブ  
¥7,000

点火装置付きでわずか57g。ブランド内で最軽量のこのストーブは、点火装置一体型のつまみを緩めて押し込むことで、簡単に点火ができます（ガスカートリッジは別売り）／L

Item\_6  
**コールマン**  
54QTスチールベルトクーラー(バターナッツ)  
¥24,364



老舗コールマンのヴィンテージモデルはいまでも大人気。当時のバターナッツカラーを復刻したこちらは保冷力も抜群。ボトルオープナー付きです／C

Item\_5  
**コールマン**  
シングルガスストーブ120A  
¥8,091



寒冷地や高所のキャンプでも安定した火力。高さを二段階で調整できるため、地面でもテーブルでも使えます。8インチのダッチオーブンに適したサイズです／C

Item\_2  
**ニーモ**  
テンポ35  
¥13,500



肩とヒザ回りにゆとりを持たせたオリジナルデザインが、寝返りなどの動きも妨げません。まるで布団で眠っているような、リラックスした睡眠を得ることができます／L

Item\_1  
**スノーピーク**  
HOME & CAMP ランタン  
¥13,980

安全で使い勝手もいい電池式ランタンは、キャンプ場でも家でも使えるようにデザイン。置くだけで充電が可能です。上下を逆転することで、使い方を換えることができます／M



Item\_5  
**ザ・ノース・フェイス**  
フィルデンスギアコンテナ  
¥22,000

軽量かつ高い耐久性と防水性が魅力。同シリーズを3段までスタッキングでき、積み重ねたままでも内部へアクセスできる仕様です。トップパネルはサイドテーブルとしても◎／C



スマートにキャンプ道具を収納できる便利ギア

Item\_4  
**コロンビア**  
フェスティバルウッズベグハンマーケース(左)  
¥3,300  
フェスティバルウッズマルチケース(右)  
¥3,600



なくしやすいベグやハンマーなどは「ベグハンマーケース」に収納。ティッシュやキッチンペーパーなどの便利アイテムは「マルチ」でお洒落に整理できます。キャンプ気分を盛り上げるデザイン／D

マットは優れた断熱性とやさしい肌触りが特徴。暑い日は裏地の袋のみ、寒い夜は厚手の中綿側で保温できる寝袋は、ジッパーを開くと二人用のブランケットにもなります／E

Item\_6  
**ジャック・ウルフスキン**  
4-IN-1  
ブランケット+5(上)  
¥15,000  
コージーレスト(下)  
¥19,000



## 道具の小ワザ



スノーピーク昭島  
アウトドアヴィレッジ店  
店長  
杉山亮一さん

## アイデアで荷物を軽量化

「シーズンごとに寝袋を変えては保管も大変。保温着を着て寝れば、薄い寝袋でも長いシーズン使えます。アウターをスタッフバッグに入れて枕にすれば、眠りも快適です」

COLUMN

# Field & Area Guide

アウトドアヴィレッジ  
フィールド&エリアガイド

Vol.6

## 白丸 編

JR青梅線沿線の駅周辺情報をご紹介します。終点のひとつ手前の白丸駅にはなにが待っているのでしょうか。



## Kayak

家族や仲間と  
湖上でカヤック体験

### グラビティ 奥多摩ベース

東京とは思えない水の美しさで知られる白丸湖は、流れがほとんどない体験カヤックの有名スポット。グラビティでは小学1年生から小回りのきくりバーカヤックへひとりで乗り込み、2時間のプライベートレッスンが受けられます。費用は道具レンタル込みなので気軽に参加してみてもいい。

#### Data

東京都青梅市柚木町3-787-9  
TEL.0428-76-0981  
参加費：¥8,000  
(参加者2名以上の場合)  
開催期間：4月1日～11月3日の平日

## Souvenir

奥多摩の美味しい旬を取りそえました

### 手作り工房 四季の家

奥多摩の湧水で仕込んだ無添加味噌を製造販売することから始まった「四季の家」。奥多摩食材を用いた加工品をはじめ、2017年には新ブランド「東京の森ピクルス」(写真)もスタート。地元在住のスタッフが旬の食材で製造し隣接する直売所で販売しています。



©2018katakuriko

#### Data

東京都西多摩郡奥多摩町白丸313  
TEL.0428-83-3365  
営業時間：10:00～16:00  
定休日：月曜（祝日の場合は火曜）

## Canyon

静かな奥多摩の  
渓谷美を楽しむ

### 数馬峡橋

「かずまきょうばし」と読むこの橋は白丸駅の南側、青梅街道のすぐそばにあります。エメラルドグリーンの水をたたえた白丸湖が眼下に広がり、春は新緑、秋は紅葉が鮮やか。大多摩ウォーキングトレイルや遊歩道も整備されているので、のんびり散策してはいい。

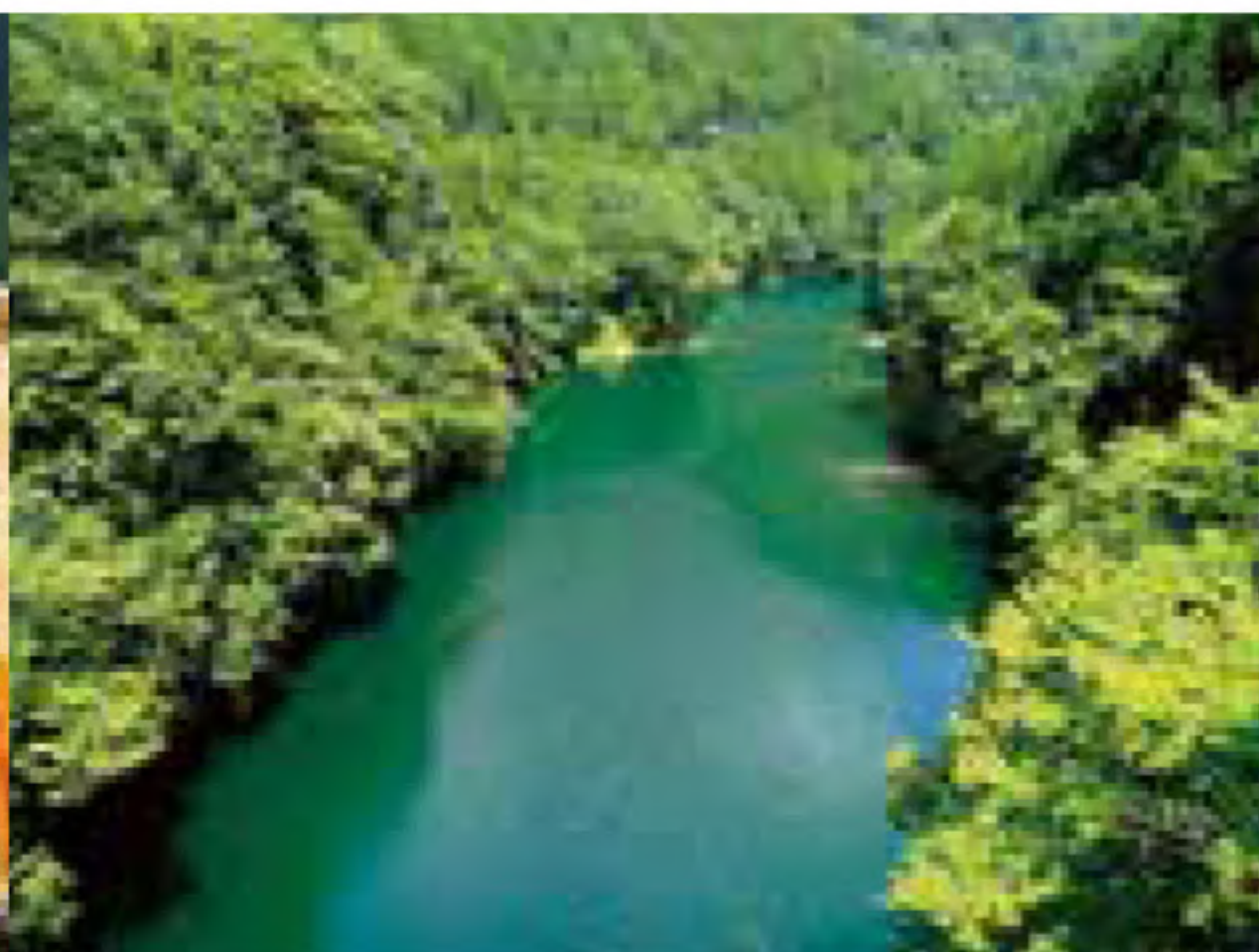

#### Data

東京都西多摩郡奥多摩町白丸361  
営業時間：常時開放  
※近くに無料駐車場あり

## Lunch

奥多摩の森のなかで  
絶品のお肉料理を

### 森の中のお肉レストラン アースガーデン

白丸湖畔にたたずむ隠れ家的レストラン。80,000食を突破した名物「奥多摩ハンバーグ」をはじめ、トロトロ角煮、和牛ステーキなど安心して身体に良い厳選したお肉を食べられるこのエリアでは貴重なお店。味わい深さと自然の共演を心ゆくまで味わってみては。



#### Data

東京都西多摩郡奥多摩町白丸261-1  
TEL.0428-85-5101  
営業時間：11:00～16:00  
定休日：不定休

奥多摩には御岳山や日の出山のように整備されたルートがあって日帰りでも気軽に山に行く山も多いです。「山と高原地図」に載っていない旧登山道や林業に使われる道なども点在しているので、山を幅広く楽しむことができます。地形図とコンパスがあれば、「こっちはどうなっているんだろう？」といった冒険的な楽しみ方もできるんですよ。

山で地図が読めると「自分がどこにいるのか」という不安が減りますし、山をもっと自由に楽しめるようになるんです。そういった地図読みの講習会やトレッキングなどは、私が代表を務めるアドベンチャーディバズで行なっていますので、興味がある方はぜひ参加していただければ！

私自身、もともと都心部で生活していましたが、山の近くをベースに活動したいと思って、現在は沢井マウンテンカフェに活動の拠点を移しました。いまは奥多摩エリアの山々を日々探索している

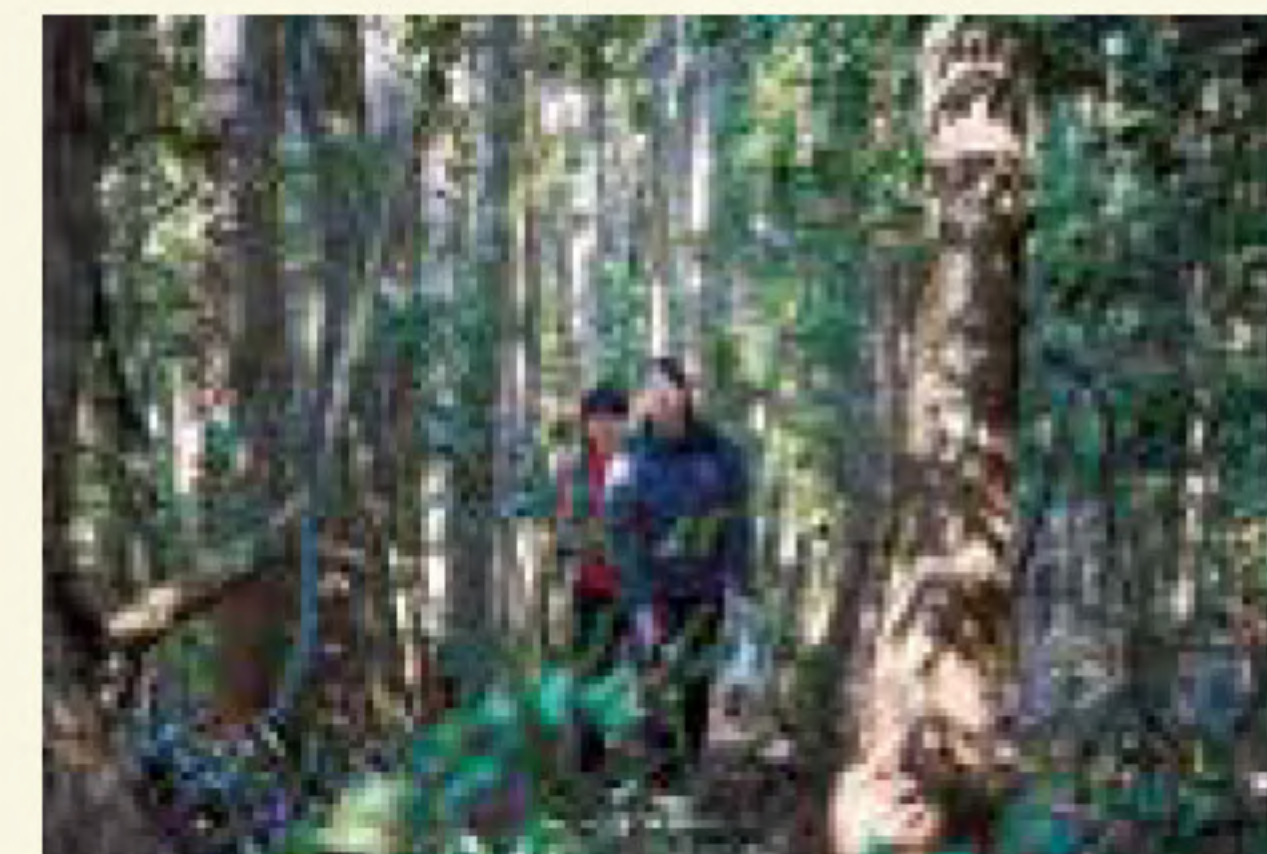

のでマニアックなルートもガイドできると思います。また、このカフェが都会と山をつなぐ場になればいいなとも考えていて……。仕事や生活で疲れ「癒やされたい」と感じているのは、忙しい日々を都会で過ごしている方たちに多いと思うんです。そういった人たちこそ、このような自然豊かな場所に来たいと思っているはずだし、カフェがその拠点になったらいいな。

奥多摩はいろんなアウトドアスポーツが楽しめますし、季節によって表情の異なる風景は本当に素晴らしいです。4月になると新緑に包まれ、気候も穏やか。花もたくさん咲きます。1年前、私が奥多摩にやって来たときに、「いまはコロナ禍だけけど大丈夫」と思え

たのを鮮明に覚えています。心が癒やされ、新鮮な気持ちになれたんですね。だから、多くの方にこの山々を楽しんで心を豊かにしてもらいたいですし、そのお手伝いができればと思っています。

## ( 多摩エリアキーパーソン Interview )

山遊びの達人が教える

### 冒険もできる奥多摩エリアの山々のポテンシャル



左) 自然を感じながら走るトレイルランのイベントも主催している。写真は御岳山にて。右) 沢井マウンテンカフェではこだわりのコーヒーや食事が味わえる

「山遊びの達人」  
北村ポーリンさん



北村ポーリンさん

カナダ出身の日系3世。アウトドアイベントや講習会などの企画運営を行なうアドベンチャーディバズ代表。都心から奥多摩にベースを移し、旦那さんとカフェも経営している

#### Info 沢井マウンテンカフェ

JR青梅線の沢井駅から徒歩8分にある古民家カフェ。新鮮な地元食材を使用した料理は絶品。地図読みのワークショップや初心者のためのテント設営講習なども行なっている。

www.sawai-mountaincafe.com



# 手に届く“楽しい”が必ず見つかる クライミング通信

大人も子どもも楽しめるプログラムが充実しているPLAY。  
今回はキッズ向けボルダリングプログラムとお得なキャンペーンをご紹介します。

## CLOSE UP ATHLETE

### 「アスリートとして、カヌーの魅力を伝えていきたい」

カヌー選手・矢澤亜季さんインタビュー

アウトドアヴィレッジと関わりの深いカヌー選手・矢澤亜季さん。

矢澤さんにカヌーの魅力を教えてもらいました。

文◎金澤玄昭 Text by Haruaki Kazanawa  
写真◎後藤武久 Photo by Takehisa Goto

「日常生活では味わえない水上を進むという不思議な感覚が新鮮で楽しかったのを覚えています」  
これは矢澤亜季さんが初めてカヌーに乗ったときの感想だ。その後、競技の世界に足を踏み入れた彼女はメキメキと頭角を現し、数々の大会を制覇。いまでは世界を舞台に活躍するトップアスリートである。ただ、競技中心の練習に励んでいるいまも昔と変わらず大自然のなかでパドルを握るのが大好きなんだとか。

「人工コースは競技力を高めることが目的ですが、自然のなかでのカヌーはリラックスできますし、気持ちが豊かになるんですね。四季を楽しみ、緊張感をほどこしてくれるというか……。自然の川だと季節や日によって異なる景色や水量を味わえる。そんな一期一会的な楽しみ方も魅力です。とくに奥多摩のように山が周りにあると、いろんな木々が水面に映ります。それは陸上だけの生活じゃ味わえない風景だと思います」

矢澤さんにカヌーのベストシーズンを聞くと、「冬はすごく寒いけど雪が降れば雪景色を楽しめるし、春は桜を見なが



#### Profile

矢澤亜季(やざわあき)

1991年、長野県出身。小学3年のときに兄の影響でカヌーを始め、父親の指導によりスキルを伸ばす。中学2年時に日本ジュニア優勝。中学3年で世界ジュニア出場、全日本選手権優勝。全日本選手権ではカヌースラロームで計6回の優勝を果たしている。リオデジャネイロ五輪出場

ら漕ぎ、夏は緑が、秋は紅葉が美しいです。だから、1年中できるスポーツだと思うんです」とのこと。

そんな矢澤さん、じつはアウトドアヴィレッジとの繋がりがかなり深い。

「アウトドアヴィレッジを運営する昭和飛行機都市開発とはスポンサー契約ではなく、企業とトップアスリートをマッチングするJOC（日本オリンピック

委員会）の就職支援制度『アスナビ』で、2015年の2月に社員として入社させてもらったんです。現在は世界大会で成績を残せるように競技中心の生活を全面的に支援してもらいながら、夏にはアウトドアヴィレッジの屋内広場に設置される大型プールでのカヌー体験イベントで漕ぎ方などをレクチャーしたりもしています。いつかイベントに参加された子どもが成長し、徐々に競技にも興味を持ってもらえるのが嬉しいですね。ただ、まだカヌースラロームという競技の認知度は低いと思っているので、私が成績を残してメディアで取り上げられ、カヌー競技、そしてカヌーの魅力を伝えていければと思っています」

### info 1 級別のコースが登場! ボルダリングキッズスクール

PLAYではキッズ向けに入門、初級、中級とレベルの異なるスクールを用意。ボルダリングのレベルアップはもちろん、仲間とすごすことでチームビルディングやコミュニケーションスキルがアップし、挨拶などのマナーも身につけることができます。今後、上級クラスも開講予定です。



#### ボルダリング キッズスクール

対象：小学生、中学生  
料金：¥7,290（週1回/月額）

高さ5m、幅57m（合計）の広大な室内ウォール。レベルに合わせてさまざまな課題に挑戦することができます

### info 2 お得なシークレット入会 キャンペーンを実施中

新しいことを始めたくなる春。PLAYではクライミングやヨガを体験してみたいという人に向けて、登録料、入会月の会費が無料になる入会キャンペーンを実施しています（終了時期未定）。ジム通いで役立つノベルティプレゼントもあるので、気になった人はPLAYで詳細をご確認ください。

#### シークレット入会キャンペーン

特典：登録料無料（¥1,650）、  
初月会費無料、ノベルティプレゼント  
期間：未定（ノベルティが終了次第）



ノベルティはヨガマット、液体チョーク&エコバッグの2種類から選べます。エコバッグはクライミングシューズやギアの持ち運びに便利

始めるなら  
いまが  
チャンス!

#### Data

#### PLAY

営業時間：平日9:00～22:00、  
土日祝9:00～21:00  
定休日：水曜日  
TEL.042-541-3223

室内&屋外の巨大ウォールを備えるクライミングジム&ヨガスタジオ。入口には身体に優しいドリンクメニューが充実しているカフェを併設





Photo/H.Usami

Theme

## 「山の気分を高めてくれるエアロプレスゴー」

「とにかく登山が大好きで、山には通年足を運んでいます。冬はバックカントリースキーも多いですね。ちなみに、毎年夏にはショップを休ませてもらって富士山のガイドもしているんです」

ファッショナブルな外見とは裏腹に、“ガチ”の山フリークなのがSORA昭島アウトドアヴィレッジ店の吉田智洋さん。もともと思い立ったらひとりであちこちの山に登りに行くという性分だったが、近ごろは数人で登りに行くことが多いそう。「自分のペースでガツガツ登るのもいいですけど、仲間とゆっくり行くのもいいなって思い始めたんです。最近は研修兼ねてショップの若いスタッフと登ることも増えていますね」

そんな吉田さんは、最近あることにハマっているという。

「展望のよい山頂だったり、美しい森だったり、ここでゆっくりしたいと思う場所ってありますよね。そんなとき、この『エアロプレスゴー』を使ってコーヒーを淹れるんです。おいしいコーヒーは、盛り上がった気分をさらに高めてくれるんですよね。このエアロプレスは以前からあるコーヒーの



白神山地の白神岳を登り終え、近くの浜辺で迎えた日没。コーヒーで祝杯をあげた



左) 2泊3日で北アルプス・後立山連峰をテント泊で縦走。天候に恵まれ雄大な山並みを眺めながら歩いた。右上) 丹沢の鍋割山から檜洞丸を夜通しで歩いた際の1枚。歩き続けたあとのコーヒーは格別の味だったそう。右下) 越後駒ヶ岳でのバックカントリースキー

抽出器具なんですけど、昨年、従来品よりもコンパクトなモデルが登場して、山にも持っていきやすくなりました。それでも3杯分までは1回で作れるので、数人で行っても『コーヒー待ち』をすることがほとんどありません。作り方はコーヒーの粉を入れて、お湯を注いで少し蒸らし、さらにお湯を注いでしばらく待って注射器のようにケースを押してコーヒーを抽出するだけ。すごく手軽なんですけど、『淹れる』というひと手間をだれでも楽しめるので、同行した仲間に自分で作ってもらったりします。この行為も含めて、山での非日常なひとときをゆっくり楽しんでもらいたくなって。

ちなみに、エアロプレスなんですけど、400m以上飛ばすことができる『エアロビー』という円盤状のフリスビーを作っている会社が製造しているんですよ。その会社の社長が、『おいしいコーヒーを手軽に飲みたい』と考え、作られた商品なんだそうです。だからなのか、このエアロプレス

キャンプでも  
大活躍!



SORA 昭島アウトドアヴィレッジ店  
吉田智洋さん

ゆるいハイクからハードな縦走まで、硬軟問わず山を楽しむ生粋のアウトドアズマン。海も好きで魚突きで潜ることも

Shop Data

SORA 昭島アウトドアヴィレッジ店

タウンユースからキャンプ、本格的な登山まで、さまざまシーンにマッチするアウトドアウェアやライトなギアが揃うセレクトショップ。取り扱いブランドはなんと100近く！とくにパタゴニアのラインナップが充実している

って外が似合う気がするんですよ」

気候が穏やかになると、吉田さんが仲間と山へと足を運ぶ機会も増えていく。そんなとき、いままで知らなかった山での楽しみを仲間が体験することで、これまで以上にもっと山が好きになってくれるかもしれない。一杯のコーヒーがもたらす幸せな時間——それを演出してくれるのが吉田さんであり、エアロプレスゴーなのだ。

1名様に全8点をプレゼント!

# アウトドアの達人が行くお買物ツアー

## #13 | コンパクトギアで気軽にキャンプデビュー編

アウトドアの達人がアウトドアヴィレッジでセレクトしたアイテムのすべてを1名様にプレゼント。  
今回はバックパックひとつでキャンプを楽しめる、コンパクトなギアをピックアップ!

文◎菅 明美 Text by Akemi Kan 写真◎柏木ゆり Photo by Yuri Kashiwagi

「クルマにどっさり道具を積んで、事前に予定を決め、エイッと気合いを入れないと体験できない。そんな風にキャンプを捉えている人は多いかもしれませんが、じつはバックパックに入る道具だけで気軽に楽しめるんです」と、山口さん。今回は、コンパク

トかつ汎用性に優れたものを選んでくれた。「軽量でコンパクトに収納できるチェアをメインに、設営が簡単なコンパクトテーブル、クッカーなどを合わせました。ワンバーナーで簡単な料理が作れるし、小さなランタンもソロ~数人のキャンプで活躍。電車で行けちゃいますよ!」

おのれに  
キャンプの  
おのれに



### 今回の目利き

山口健吉さん

キャンピラストラクター。アウトドアメーカーや雑誌、WEBへのイラスト提供、イベントのMCなど、マルチに活躍



「今回はすぐに快適キャンプを楽しめるセットです。あとはテントと寝袋を揃えるだけ!」

PRESENT

山口セット

5万円相当



- ① トレールローテーブル (モンベル ¥4,400 / H)
- ② タクティカルチェア (ヘリノックス ¥12,800 / A)
- ③ 115フェムトストーブ & ガスカートリッジ (プリムス ¥7,000 & ¥420 / L)
- ④ パワーバンクランタン ウォーム (モンベル ¥6,000 / H)
- ⑤ フロストパック12 クォート (シアトルスポーツ ¥5,200 / A)
- ⑥ スイッチバック レギュラー (ニーモ ¥6,500 / L)
- ⑦ フォールディングナイフ #8 (オピネル ¥1,800 / A)
- ⑧ アルパインクッカー14+16 パンセット (モンベル ¥4,900 / H)

※プレゼントの応募方法は裏表紙に掲載しています。多数のご応募お待ちしております!

# 6th Anniversary

おかげさまで6周年。

これからも、アウトドアの楽しみをここから  
さあ、冒険の始まりだ!



A&F  
A&F COUNTRY

A&F  
COUNTRY HEDGE

Coleman

Columbia

ArystoTent

Jack Wolfskin

Säuna Soppi

mont-bell

MOUNTAIN HARD WEAR

PLAYO

salomon

Schöffel

snow peak

SORA

THE NORTH FACE

東京・昭島にアウトドアライフを楽しむための  
個性豊かなショップが勢揃い!!



3つの公式SNSで

最新情報、  
チェックなくちゃ!

# アウトドアヴィレッジ最新情報をお届け!



[ Facebook ] [ Twitter ] [ Instagram ]

**f** **t** **Instagram**

各アプリで検索

モリパークアウトドアヴィレッジ **検索**

[ Staff Comment ]

おかげさまで13,000「いいね!」突破! イベント情報を中心に発信中!

[ Staff Comment ]

「ピピッ!」ときたら様々つぶやいてます。ぜひフォローになってください!

[ Staff Comment ]

「楽しい・オシャレ・カワイイ」をテーマに最新情報をUPしています♪

---

\ イベント情報、ショップからの最新ニュースはこちらから /

<https://outdoorvillage.tokyo> English、中文簡体字、中文繁体字、한국어  
・ Menu → Other Languages

## [ 駐車場のご案内 ]

**利用時間:** 8:30~22:30

**台数:** 310台 (敷地内120台、隔地190台)

※1時間無料。さらにお買い上げ金額に応じて延長サービスあり。※駐車場には左折で入庫ください。※土日祝日は駐車場および周辺道路が大変混雑する場合がございます。公共交通機関をご利用いただきますよう、お願いいたします。

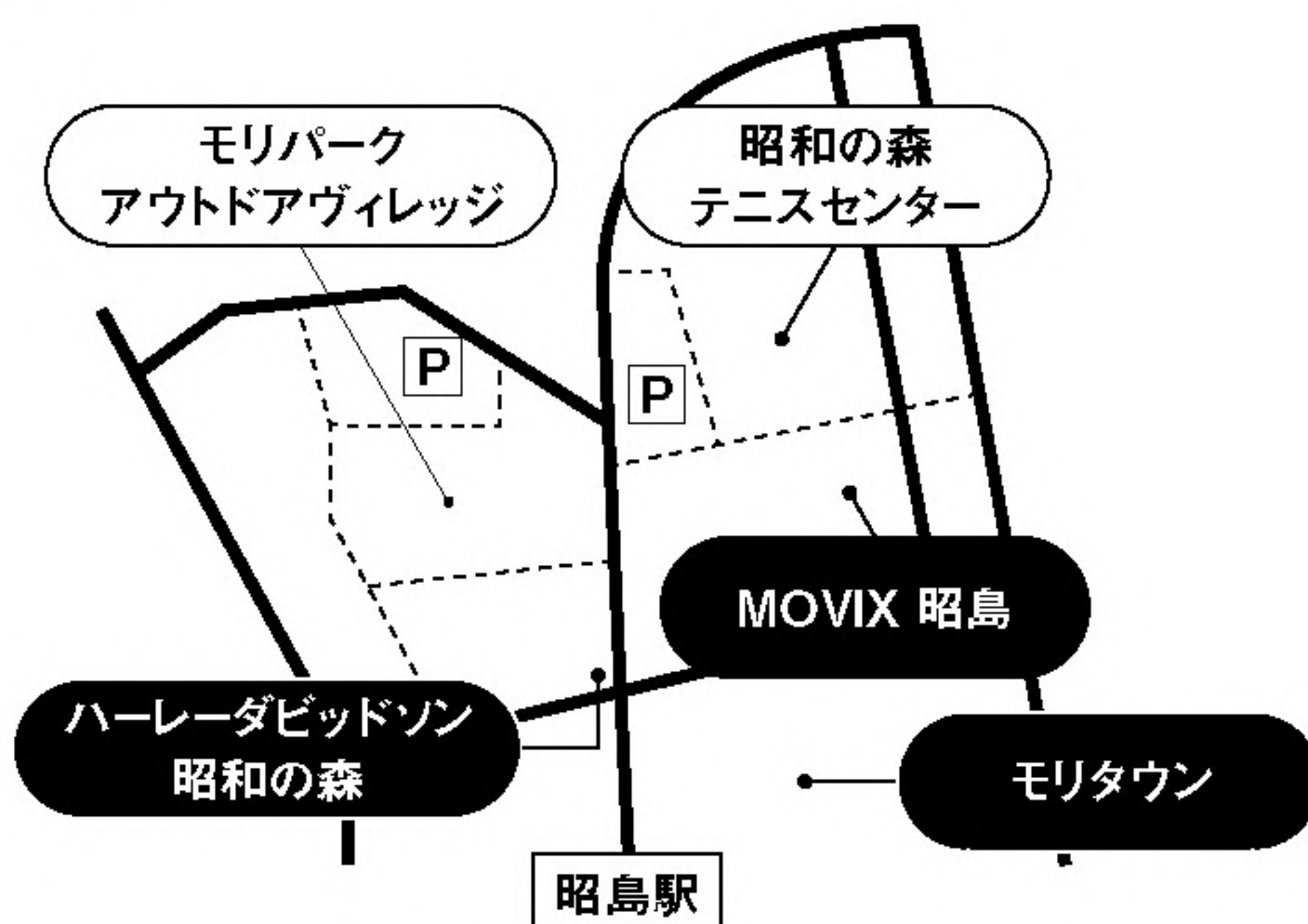

## [ 営業時間 ]

**営業時間:** 平日 11:00~20:00、  
土・日・祝 10:00~20:00

**定休日:** 水曜日 (祝日の場合は翌日)  
※飲食店舗、クライミングジムは別途お問い合わせください。

**所在地:** モリパークアウトドアヴィレッジ  
〒196-8533  
東京都昭島市田中町610-4  
TEL.042-541-0700

## [ Present information ]

**豪華アウトドアグッズ8点が  
1名様に当たる!**

15ページ「アウトドアの達人が行くお買い物ツアー」で紹介された全8点のアウトドアグッズを1名様にプレゼントいたします。ふるってご応募ください!

### 応募方法

住所、氏名、電話番号、年齢、件名「読者プレゼント」を明記のうえ、下記アドレスまでご応募ください。

アドレス: info@outdoorvillage.tokyo

締め切り: 2021年7月16日(金)

※当選の発表は発送をもってかえさせていただきます。当選のお問い合わせには回答できません。