

モリパークアウトドアヴィレッジ通信

2025 Spring

vol.

29

TOKYO MOUNTAIN LIFE

FREE

ご自由にお持ちください。

[トーキョー・マウンテン・ライフ]

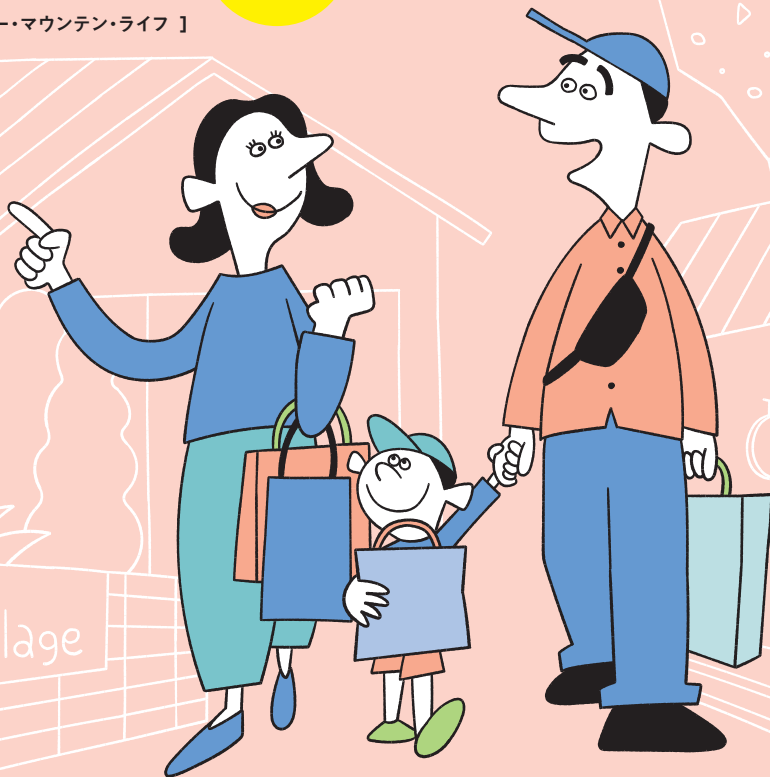

各店のニュースを総ざらい!

春のショッピングピックアップ

1名様にアイテム全7点をプレゼント!

アウトドアの達人が行くお買物ツアー



Illustration by M.Takahashi

03 春の ショップ トピックス

各店のニュースを総ざらい!

A&F COUNTRY / CHUMS
Coleman / Columbia / mont-bell
MOUNTAIN HARDWEAR
Snow Peak / SORA / THE NORTH FACE

07 春の西多摩おでかけスポット

08 アウトドアヴィレッジ スタッフ通信
Vol.09_SORA

09 アウトドアヴィレッジで
クライミングデビュー!

10 フィールド&エアガイド
Vol.17_古里 編

11 1名様に全7点をプレゼント!
アウトドアの達人が行くお買物ツアー

TOKYO MOUNTAIN LIFE

[トーキョー・マウンテン・ライフ]

Cover Illustration
by Miki Takahashi

What's "TOKYO MOUNTAIN LIFE"?

「トーキョー・マウンテン・ライフ」は、東京を拠点に登山やキャンプ、野外フェス、水遊びなど、周囲に広がる豊かなフィールドを感じて楽しむアウトドアをご紹介。日本のすばらしい自然をもっと身近に感じられる厳選情報をお届けします。

発行・問い合わせ
モリパークアウトドアヴィレッジ
TEL.042-541-0700
※本誌掲載の写真・図版・記事等の無断掲載、複製、転載を禁じます。
※本誌掲載の価格でとくに注記のないものは、すべて税込価格となります。

ショップリスト

- A エイアンドエフカントリー TEL.042-519-6380
- B エイアンドエフカントリーヘッジ TEL.050-4560-2063
- C チャムス TEL.042-519-6809
- D コールマン TEL.042-500-6177
- E コロンビア TEL.042-546-5454
- F ハーベステラス TEL.042-549-0546
- G モンベル TEL.042-549-0535
- H マウンテンハードウェア TEL.042-546-5454
- I スノーピーク TEL.042-519-7685
- J SORA (ソラ) TEL.042-519-6780
- K ザ・ノース・フェイス TEL.042-519-1980
- L モリパークスポーツ ウォール&スタジオ TEL.042-510-7183
- M ファットネスジム&スタジオ Link TEL.042-519-1660

※上記はモリパークアウトドアヴィレッジ内の店舗の電話番号です

各店のニュースを
総ざらい!

春のショップトピックス

新商品が続々と入荷する春。
各店スタッフに今季の注目
情報を教えてもらいました!

<p>SHOP 1</p> <p>A&F COUNTRY</p> <p>通勤や通学など 新生活で活躍する バッグが豊富</p> 	<p>SHOP 4</p> <p>Columbia</p> <p>ローテク感漂う ハイテクな アイテムが充実</p> 	<p>SHOP 7</p> <p>Snow Peak</p> <p>ビギナーに やさしいアイテムで キャンプデビュー</p> 
<p>SHOP 2</p> <p>CHUMS</p> <p>ピクニックを 快適に過ごすための アイテムが新登場</p> 	<p>SHOP 5</p> <p>mont-bell</p> <p>遊びを縦断して 楽しめる 万能アイテムが豊富</p> 	<p>SHOP 8</p> <p>SORA</p> <p>新作に加えて シヨップ別注 アイテムも入荷</p> 
<p>SHOP 3</p> <p>Coleman</p> <p>キャンプ&ピクニック アイテムが 使いやすく進化中</p> 	<p>SHOP 6</p> <p>MOUNTAIN HARDWEAR</p> <p>気軽に使えるハイスペックな 本格アイテムに注目</p> 	<p>SHOP 9</p> <p>THE NORTH FACE</p> <p>街で使える アウトドアアイテムが 続々登場</p> 

SHOP | 1

A&F COUNTRY

[エイアンドエフカントリー]

ミステリーランチなどバックパックに強いブランドの扱いが多い同店。新生活に向けて通勤や通学に便利なバックパック、ショルダーバッグなどが続々入荷中。旅行や登山用なども充実!

街で使いやすい落ち着いたカラーのバッグが豊富です

店長 堀田さん

休日は2頭の犬を連れて里山を散歩。ショップではペットアイテムの扱いもあり犬連れの家店も大歓迎!



- **ミステリーランチ / カタリスト22**
3WAYジップで大きく開き荷物の出し入れがラク。PC用スリーブやポトルポケットなども便利です。¥25,300 / A

- **イーグルクリーク / エクスプローラーバックパック**

26ℓの大きめサイズでデイリーから旅行までさまざまなシーンで活躍。リサイクル素材を使用。¥26,400 / A



NEWS

ギアを自作するためのマテリアルを販売!

生地、バックル、ファスナーなどギアを自作するためのアウトドアマテリアルを取り扱い中。初心者でもチャレンジしやすいように、アウトドアプロデューサー・長谷部雅一さん監修のパターンも販売しています。

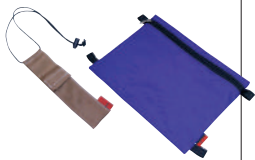

SHOP | 2

CHUMS

[チャムス]

ピクニックを快適するためのアイテムが新登場。設営や撤収が簡単なサンシェード、コンパクトなクーラーボックス、蚊取り線香ホルダーなど、プラスで持っていきたいものがたくさん!

春のチャムスピクニックも楽しんでください!

スタッフ 小川さん

最近では川辺で楽しむデイキャンプにハマり中。焚火にあたって風景を描いたりのんびり過ごす



- **チャムス / プービーエアサンシェード**

フレームを使用せず空気を入れるだけで設置できるサンシェード。大人2人でもゆったり使えます。¥27,280 / C

- **チャムス / キャンパークーラー9ℓ**

定番のクーラーを9ℓのコンパクトサイズに。500mlのペットボトルが6本収納できます。¥5,390 / C



NEWS

気分が上がるランニングシリーズ!

新たにランニングシリーズが登場。ウインドシェル、Tシャツ、ショーツ、キャップ、ソックスなど、機能的かつポップで気分が高まるアイテムが豊富に揃います。ナイトランを考慮しフレクチャーなどの工夫も。



SHOP | 3

Coleman

[コールマン]

今シーズンはシェードやチェアが充実。日光を遮り温度上昇を防ぐダークルームテクノロジーを取り入れたシェード、従来モデルより軽量になった定番レイチェアの新モデルなどに注目!

デイキャンプで役立つアイテムも豊富です!

スタッフ 水嶋さん

ソロやデュオでキャンプを満喫。ホームは山梨や静岡周辺で、最近では茨城や東北などを新規開拓中!



- **コールマン / レイチェアNX18 (ヘザーグレー)**

フレームを一新してより軽く、収納性や座り心地も向上! 座面は難燃素材で焚き火の近くでも安心。¥14,850 / B

- **コールマン / ポップアップシェードDR**

日光をブロックし温度上昇を抑えるダークルームテクノロジー採用。ポップアップ式で設営・撤収がスムーズ。¥19,800 / B



NEWS

キャンプビギナーに向けた体験イベントを開催

定期的に宿泊キャンプイベント、ガソリンランタンや焚き火の体験会などを開催。「キャンプデビューしたい」「道具の扱い方を知りたい」と思ったら気軽に参加できます。イベント情報はSNSなどで確認を!



SHOP | 4

Columbia

[コロムビア]

フィールドはもちろんタウンユースにもマッチするアイテムが豊富な同店。この春は機能的ながらローテク感漂う、いまの気分にはぴったりのジャケットやシューズ、バッグなどが充実!

機能的なアイテムはデイリーユースにも◎

スタッフ 照井さん

2年前から昭島店勤務。ハイキング、おいしいご飯の店を目指すウォーキングなどを気の赴くままに楽しむ



- **コロムビア / イーストサイドトレーナー ツー オムニテック**

レトロデザインが人気の定番シューズが防水仕様でアップデート。キャンプやフェスにもおすすめ。¥15,950 / E

- **コロムビア / クロバーレンジJKT**

ゆったり羽織れるリラックスシルエット。素材はコットンライクなポリエステルで高い撥水性を發揮。¥16,500 / E



NEWS

公式アプリやインスタグラムで最新情報を発信中

スタッフによる新作のコーディネート、フィールドのレポート、お得な情報などをコロムビア公式アプリやインスタグラムで随時アップ中。アプリをインストール、SNSをフォローして最新情報のチェックを!



SHOP | 5

mont-bell

[モンベル]

約280坪の広い店舗で、各種アウトドアアクティビティに対応する幅広い品揃えが自慢。今季もリニューアルを遂げた定番レイノウエア、防水性の高いバックパックなど注目商品が多数!

水遊び用のアイテムも充実しています!

店長 佐藤さん

休みは子どもとファミリーキャンプへ。キャンプにSUP、登山などを組み合わせるスタイルがマイブーム



- **モンベル / アルチプラノ バック 20**

高い防水性を備えるバックパック。山での本格的なアクティビティはもちろんランドユースでも活躍。¥15,000 / G

- **モンベル / ストームクルーザー ジャケット Men's**

定番レインジャケットがPFASを含まない素材でリニューアル。高い透湿性で蒸れを防ぎます。¥22,000 / G



さまざまな50周年記念アイテムを販売中!

1975年に創業したモンベルは今年で50周年。創業当時のロゴをあしらったTシャツや復刻デザインのバッグなどさまざまな記念商品を発売。限定なので気になるアイテムがあったらすぐにゲットを!

SHOP | 6

MOUNTAIN HARDWEAR

[マウンテンハードウェア]

本格的な登山で使える高機能なウエアやバックパック、テントなどを展開。今季は山だけでなくライトなハイキングや街などでも気軽に使える、さまざまなアイテムが充実しています。

気軽なハイキングからアルプス登山まで対応!

店長 池田さん

春から秋はトレッキングやキャンプ、冬はスノーボードなど一年中アウトドアアクティビティに没頭

- **マウンテンハードウェア / アセントパンツ**

素材は適度な厚みのポリエステルで通年活躍する万能パンツ。ストレッチ性抜群で行動中も快適。¥18,150 / H



- **マウンテンハードウェア / コアエアシェルジャケット**

風を防ぎつつウエア内の熱や湿気はしっかり排出。ハイキングやランニング、自転車などにピッタリ。¥18,150 / H



NEWS

ファストハイクに向けたアイテムも新登場

今季はファストハイクで活躍するウエア、バックパックなどのアイテムも続々入荷中。登山、トレイルラン、クライミングなどのアクティビティを本格的に楽しむ人も満足できるアイテムが豊富に揃います。



SHOP | 7

Snow Peak

[スノーピーク]

テントやテーブルなどファーストチョイスにおすすめのキャンピングギアが充実。なかでも設営しやすく居住性にも優れる2ルームシェルター「ランドネストシェルター」に注目!

ギア選びで迷ったらご相談ください!

スタッフ 福室さん

キャンプに加えて最近ではフライフィッシングも趣味に。キャンプのときは料理や散歩、写真撮影を楽しむ



① スノーピーク/ランドネストシェルター

リビングと寝室が同時に設営できる便利な2ルームシェルター。家族4人でもゆったり使えます。手頃な価格も魅力。¥87,780 / ①

② スノーピーク/ローチェア30

リラックスできて立ち上がりもラクな定番チェア。キャンプだけでなく家のリビングにも。¥22,000 / ①



NEWS

展示イベントで気になるテントをチェック!

テントの中に入ってリアルなサイズ感などを確認できる展示イベントを定期的に開催。また希望があれば個別の設営講習なども随時実施。キャンパーにうれしい使用後のテント乾燥サービスも承り中!



SHOP | 8

SORA

[ソラ]

グラミチ、キーン、バタゴニアなどのアウトドアでも街でも便利に使えるアイテムが入荷。グラミチは毎シーズン別注アイテムを展開し、今シーズンもデイトリーに使えるパンツが登場!

日常使いや旅、アウトドアで使えるアイテムが豊富です!

スタッフ 飯塚さん

山が好きで日本アルプスなど各地の山へ山へ。最近では近くの裏高尾エリアで低山ハイクを堪能

①

キーン/ジャスパー ザイオニック スニーカー

定番のジャスパーをハイク向けのソールに変更。街歩きからライトなハイキングまで快適に楽しめます。¥19,800 / ①



②

グラミチ/エブリデーパンツ

両サイドに多数のポケットを備えキャンプシーンなどでも活躍。ワイドなシルエットで体型を選びません。¥17,600 / ①



NEWS

公式インスタグラムアカウントを新設

SORAの公式インスタグラムアカウント (@sora_official.jp) を開設。昭島店をはじめ各店舗からのお知らせ、入荷情報、スタッフによるコーディネートなどを投稿中。フォローして最新情報のチェックを!



SHOP | 9

THE NORTH FACE

[ザ・ノース・フェイス]

ハイスペックながらも街にマッチする、こなれた印象のアイテムが今シーズンも豊富。アウトドアメインでもタウンユースメインでも、両方のニーズに応えるシューズやウェアに注目!

買い物に疲れたらカフェに立ち寄り!

スタッフ 川邊さん

ワンダーフォーゲル部出身でいまも山に夢中。店舗に併設されているカフェのミートパイが最近の癒やし



①

ザ・ノース・フェイス/フィールドユーティリティジャケット

たくさんのポケットを備え気軽に手ぶらで出かけたときに便利。薄手の生地で季節問わず活躍。¥28,600 / ①



NEWS

カフェのメニューがこの春から拡充!

併設カフェの焼き菓子メニューがさらにパワーアップ。これまでのパウンドケーキ3種、焼き菓子3種に加え、新しくオリジナルのドーナツも登場し全12種類に! 写真は定番のパウンドケーキ (各¥480)



COLUMN

豊かな自然のなかでデイキャンプやBBQを楽しもう! 春の西多摩おでかけスポット

日ごとに暖かくなり、ニューアイテムとともにおでかけしたくなる春。

日帰りでもたっぷり楽しめる西多摩エリアの外遊びスポットをご紹介します!



SPOT | 1

多摩川を望む
開放感たっぷりの
BBQスポット

煉瓦堂朱とんぼ 青梅市

多摩川沿いに位置するリバービューのBBQ専用施設。広々としたスペースで全会場が屋根付きのため天候を気にせず楽しめます。本格的な釜で焼く手作りピザ体験も人気! 軍畑駅から徒歩約10分。要予約。



DATA

⑤ 東京都青梅市沢井1-403
☎ 0428-78-8352

氷川キャンプ場

奥多摩町

西多摩を代表する大型キャンプ場。テントサイトは多摩川沿いに位置し、デイキャンプでも非日常的な時間が味わえます。BBQ専用スペースもあり、必要な道具はレンタル可能。奥多摩駅から徒歩約5分で電車でも気軽に立ち寄れます。



SPOT | 2

川の音を
BGMに
チルアウト



DATA

⑤ 東京都西多摩郡奥多摩町水川702
☎ 0428-83-2134

新鮮な森の空気を
吸いながら
ゆったりBBQ



SPOT | 3

自然村

あきる野市

豊かな森に囲まれ場内を小川が流れるのどかなキャンプ場。日帰りで立ち寄るならBBQがおすすめ。地元名物の秋川牛、青梅産の豚、東京シャモなど食材が充実しており、ちよっぴりぜいたくな時間が過ごせます。



DATA

⑤ 東京都あきる野市深沢198
☎ 070-3985-4878

非日常を味わおう
魚と戯れ
広々とした河原で



SPOT | 4

トラウトファーム秋川 檜原村

釣り(釣り堀)&BBQが体験できる北秋川の人気スポット。ニジマスとヤマメが放流されており、4月下旬から10月上旬ころにはつかみ取り体験も実施。魚はBBQで焼いて味わうことができます(焼いてもらうことも可能)。



DATA

⑤ 東京都西多摩郡檜原村榎里4426
☎ 042-598-0204



SPOT | 5

おいしい肉と
川遊びを
存分に堪能!

秋川渓谷 リバーティオ

あきる野市

地元精肉店が営むコテージ中心のキャンプ場。日帰りで利用できるBBQ施設ではさまざまな食材を揃えており、精肉店直送の新鮮で質の良い肉が味わえます。竿や網など釣り道具のレンタルも充実しているので、目の前の秋川で川遊びも!



DATA

⑤ 東京都あきる野市小和田464
☎ 042-596-5101

私流アウトドアの楽しみ方をインタビュー!

アウトドアヴィレッジ スタッフ通信 Vol. 09

文◎山本晃市
Text by Koichi Yamamoto

今日も
ありがとう!
白馬大池にて



上) 広大な宇宙に広がる天の川。白馬岳山頂直下に建つ白馬山荘前にて。左) 夏毛を羽織ったライチョウ。右) 高山植物の女王、コマクサ

「おじゃまします。よろしくお願ひします」
飯塚さんは、いつもそう唱えて山へ入る。自然への敬意と感謝の思いを込めて。豊かな自然に恵まれた新潟県糸魚川市。そんな街の海辺近くで生まれ育った飯塚さん。幼少時からごく普通に自然と戯れていた。「祖父の影響が大きいです。キノコ狩りや山菜採り、タケノコ狩りなど、いろいろなところへ連れていってもらいました。初めて行った山もそうです。日帰りの妙高山で、つらかったのですが、とても楽しくて(笑)」
以来、飯塚さんは山に魅了された。「平地では味わえない、空の広がる感じがとても好きです。季節で変わる風景や生き物にも惹かれます。とくに好きなのはライチョウ、高山植物ではサンカヨウやコマクサです」
夏と冬で毛色を変えるライチョウ、初夏から梅雨にかけて

て透明な花を咲かせるサンカヨウ……、四季の移り変わりをダイレクトに肌で感じられる。それが山の大きな魅力。飯塚さんはほがらかな笑顔でそう話す。
「昨年、白馬岳で天の川を初めて肉眼で見ました。とても不思議。宇宙、広いなって(笑)。それから、一年前に出逢ったライチョウのヒナが大きくなっていました」
自然が織りなす多彩なシーン、それを体験し感謝感激する。体感することを大切にしている飯塚さん、仕事でも扱う商品を自分で試したうえで、それぞれのお客さまに合った商品を選び、特長や使い勝手を紹介する。
「山専用かタウン兼用かなど、お客様のニーズを把握して、ベストなものをお勧めしたい。買ってよかったと思っていたら、それが一番の喜び、やりがいです」
商品の魅力も自然の魅力と同じように、温かな笑顔で日々お客様に伝えている。

「おじゃまします。よろしくお願ひします」
心の中でお願ひします」
心の中でお願ひします」

短い夏を
謳歌する花々に
感謝感激



限られた時期に、条件が合ったときだけ、透き通った花びらをまとうサンカヨウ



Profile
SORA昭島
アウトドアヴィレッジ店
副店長
飯塚悠香さん

2021年入社。街で使えるカジュアルウェアと自然・アウトドアが大好きで、両方の趣味嗜好性を活かすべく、アウトドアセレクトショップ「SORA」に就職。現在、副店長として、接客を軸とした店舗全体に関わるさまざまな業務を担当している



初心者向け
体験レッスンが
充実!

アウトドアヴィレッジで クライミングデビュー!

敷居が高く感じられるものの、体験すると一気に夢中になってしまうクライミング。デビューはアウトドアヴィレッジで! 初心者でも楽しめる環境が揃っています。

写真◎後藤武久 Photo by Takehisa Goto

大人も子どもも
レベルに合わせて
楽しめます!



代表 やまびいさん

アウトドアヴィレッジのランドマークとしてそびえる高さ16.5mの巨大クライミングウォール。この屋外ウォールに加え、屋内にも高さ5m、総延長56mのボルダリングウォールを有する「モリパークスポーツウォール&スタジオ」は、さながらクライミングのテーマパークのよう。毎日さまざまな体験レッスンを開催しており、初心者向

けの「はじめてのボルダリング」は週4回開催。シューズなど必要な道具はレンタルできるので、動きやすい格好で向かえば手ぶらでクライミングを楽しむことができます。会員システムはフルタイム利用できるレギュラーから、休日、平日ナイト、1日利用など各種用意。自分の都合に合わせて選べます。

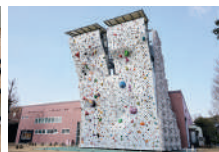
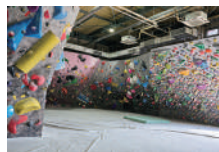

左) 室内にはさまざまな傾斜のウォールが。飽きないようにルートは月1回更新。中) クライミングシューズ、チョーク(滑り止めの粉)がレンタル可能。右) 定期的に屋外ウォールでのクライミング体験も実施

Data ▶



モリパークスポーツ
ウォール&スタジオ

営業時間: 平日 12:00 ~ 22:00,
土日祝 10:00 ~ 21:00
定休日: 水曜日
TEL.080-5525-2261

News ▶

入会キャンペーン実施中!

1,650円の登録料が無料、初月半額になる入会キャンペーンを開催中(先着50名。入会時に2、3カ月目の支払が必要)。同時に「はじめてのボルダリング」が1,650円(レンタル品込み)で体験できるキャンペーンも!

Field & Area Guide

アウトドアヴィレッジ
フィールド&エリアガイド

Vol.17

古里編

JR青梅線、五日市線沿線の気になるスポットをご紹介します。今回は古里駅にフォーカスします！

Hiking

四季折々歩いて楽しいハイキングコース

奥多摩ウォーキングトレイル

奥多摩ウォーキングトレイルは、JR青梅線の古里駅から奥多摩駅へ延びるハイキングコース。渓谷や滝といった景勝地、奇岩・巨岩、ダムなど見どころが点在し、コースの大半は舗装路のため

初心者や家族連れにもおすすめ。鳩ノ巣渓谷（写真右下）で自然美に見惚れたり、松の木尾根の休憩所（写真下）で里山の展望を眺めたりと、多摩川沿いの変化に富む約8kmが楽しめます。



Data
総距離：8.2km
所要時間：約3時間
トイレ：
コース上の要所にあり
アクセス：
古里駅より徒歩

Lunch

3種の定食と自家製プリンがお待ちかね

だしまき玉子専門店 卵道 (ランウェイ)

奥多摩源流の水、ていねいに取った出汁、そして信頼を寄せる鶏卵農場の卵4つで作上げる極上だし巻き卵を主役！ ご飯と汁物、副菜を添えた「だしまき定食」(¥1,200)は「日本人でよかった」と思わずなる至福の味。ぜひカウンター席で調理の様子を眺めながらご賞味ください。



Data
東京都西多摩郡奥多摩町小丹波549
TEL.0428-85-8337
営業時間：11:00～15:00ごろ
定休日：火曜日
アクセス：古里駅より超早歩き10秒。駐車場あり

Lunch

あつという間に売り切れる絶品そばの人気店

そば・うどん 丹三郎

風情ある茅葺き屋根の古民家を店舗にしたそば専門店。開店からほとんど仕込んだそばが終了するほどの人気ぶり、早めに到着するのが吉。「天せいろセット」(写真)は旬の野菜や山菜などの天ぷらが添えられた人気メニュー。美しい庭を眺めながらおいしいそばを心ゆくまでじっくり味わって。



Data
東京都西多摩郡奥多摩町丹三郎260
TEL.0428-84-7777
営業時間：11:30～
売り切れ終了 (L.O.14:30)
定休日：毎月1日、11日、21日、31日
アクセス：古里駅より徒歩10分。駐車場あり

Sweets

古里で人気の大福をハイキングのおともに

弘美堂

奥多摩ウォーキングトレイルのスタートで立ち寄りたいのが弘美堂。創業以来手作りにこだわり、素材でどこか懐かしい和菓子を作り続ける老舗店で、名物は「きびもち大福」。きびのやさしい風味と甘さを控えた粒あんの食感が絶妙にマッチし、和菓子好きが思わず虜になるおいしさです。



Data
東京都西多摩郡奥多摩町小丹波79-3
TEL.0428-85-2101
営業時間：9:00～17:00
定休日：火曜日、日曜日の午後
アクセス：古里駅より徒歩3分

1名様に全7点をプレゼント!

アウトドアの達人が行くお買物ツアー

#24 | 野点でまったりチルアウト編

アウトドアの達人がアウトドアヴィレッジでセレクトしたアイテムのすべてを1名様にプレゼント。今回は暖かな春のピクニックをテーマに、商品を選んでいただきました。

写真◎柏木ゆり Photo by Yuri Kashiwagi

PRESENT

茶会ピクニックセット

5万円相当



- ①野点セット (モンベル¥12,800 / ⑤)
- ②キャンピングブランケット ウッド (コールマン¥7,920 / ⑥)
- ③グレートスモーカーガーデン2ウェイトート (コロムビア¥8,800 / ④)
- ④⑤ビーチスキンチェアパッド (ペンドルトン各¥4,290 / ④)
- ⑥ジップ (ジェットボイル¥13,750 / ③)
- ⑦フライングスターファインダー (ザ・ノース・フェイス¥2,750 / ⑦)

アウトドアとファッションに精通し、幅広くメディアで活躍するスタイリストの平健一さん。ショッピングを回りながら、すぐに今回のキーとなるアイテムをピックアップ。「ピクニックでまずイメージしたのがモンベルの野点セット。暖くなった春、外で茶会とかいいじゃないですか。それに合わせて、すばやく湯が沸くジェットボイル、座布団として使えるペンドルトンのチェアパッド、敷物にもなるコールマンのブランケットなどをプラスで。まだ買えるので道具を入れるバッグと遊びで役立つフリスビーも加えましょう！」

青空の下でのんびりしましょ



今回の目撃者
平健一さん

アウトドアにも強いスタイリストとして長年さまざまなメディアで活躍。オリジナルブランド「T SPEC GEAR」主宰

「ペンドルトンらしいアメリカンな柄がいいですね。今回は和洋折衷のアウトドア茶会でございます！」



応募方法

全7点のアウトドアグッズを1名様にプレゼントいたします。スマートフォンで右下のQRコードを読み取り、プレゼント応募フォームページからご応募ください。締め切り：2025年5月30日(金) ※当選の発表は発送をもってかえさせていただきます。当選のお問い合わせには回答できません。



特典いっぱい 「アウトドアヴィレッジエポスカード」

アウトドアヴィレッジを利用する人におすすめの「アウトドアヴィレッジエポスカード」。
駐車場サービス、買物金額に応じてもらえるポイントなど、さまざまな優待が受けられます！

ご利用特典

- ◎入会金・年会費が永年無料
- ◎アウトドアヴィレッジの駐車場が+1時間無料
- ◎普段のお買物でも税込200円につき1ポイントが貯まり、貯まったポイントは「アウトドアヴィレッジエポスお買物券」に交換可能
- ◎アウトドアヴィレッジエポスカード10%OFFセールを開催

対象カード



ほかにもお得がいっぱい！
詳しくはコチラでチェック！



優待が受けられる提携施設

提携施設をピックアップしてご紹介。ほかにもたくさんの提携施設があります！

1 色とりどりのあじさいが咲き揃う

南沢あじさい山

約1万株のあじさいが植えられ、夏には青、紫、白など色鮮やかな花が山を彩ります。見ごろは6月中旬～7月初旬。

特典：あじさい開花シーズン入山料50円引き

Data 東京都あきる野市深沢368
TEL. 090-5540-9100



2 秋川の恵みが味わえる駅前のカフェ

do-mo factory blan.co

地元食材を使ったこだわりのパニーニやドリンクを販売。「鮎OIL」「鮎チョコ」など土産にピッタリな商品も。

特典：ドリンク50円引き

Data 東京都あきる野市館谷台16
TEL.042-588-4990



3 森のなかでゆったりリトリート

カノセラピールーム

自然に包まれ森林浴気分オイルセラピーが受けられます。1日1組限定、ショート、1Dayコースあり。ヘアコースも。

特典：どのコースでも1,000円引き（お二人同時セラピーではお一人につき500円引き）

Data 東京都西多摩郡檜原村神戸3334
TEL.050-1381-0020

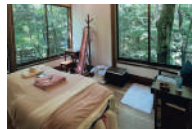

アウトドアヴィレッジの 最新情報をチェックしよう！

[Instagram] [X(旧Twitter)] [Facebook]



各アプリで検索

モリパークアウトドアヴィレッジ

検索

<https://outdoorvillage.tokyo>

LANGUAGE : English

所在地:

モリパークアウトドアヴィレッジ

〒196-0005 東京都昭島市代官山2-6-1
TEL.042-541-0700

営業時間:

平日11:00～20:00、土・日・祝10:00～20:00

※変更の可能性あり。最新情報はホームページ等でご確認ください。

定休日:

水曜日（祝日の場合は翌日）

※飲食店舗、クライミングジムは別途お問い合わせください。

アクセス:

車の場合：中央自動車道「八王子I.C.」より約20分。

圏央道「あきる野I.C.」「日の出I.C.」より約25分。

国道16号、五日市街道の幹線道路等のご利用も便利です。

電車の場合：JR青梅線「昭島駅」北口より徒歩3分