

TOKYO MOUNTAIN LIFE

FREE

ご自由にお持ちください。

[トーキョー・マウンテン・ライフ]



寒い季節だからこそその楽しみを味わおう!

冬のアウトドア指南帳

1名様にアイテム全7点をプレゼント!

アウトドアの達人が行くお買物ツアー



Illustration by M.Takahashi

TOKYO MOUNTAIN LIFE

[トキヨー・マウンテン・ライフ]

Cover Illustration
by Miki Takahashi

What's "TOKYO MOUNTAIN LIFE"?

「トキヨー・マウンテン・ライフ」は、東京を拠点に登山やキャンプ、野外フェス、水遊びなど、周囲に広がる豊かなフィールドを感じて楽しむアウトドアを紹介。日本のすばらしい自然をもっと身近に感じられる厳選情報をお届けします。

発行・問い合わせ
モリパークアウトドアヴィレッジ
TEL.042-541-0700
※本誌掲載の写真・図版・記事等の無断掲載、複製、転載を禁じます。
※本誌掲載の価格でとくに注記のないものは、すべて税込価格となります。

ショップリスト

- A エイアンドエフカントリー TEL.042-519-6380
- B エイアンドエフカントリーヘッジ TEL.050-4560-2063
- C チャムス TEL.042-519-6809
- D コールマン TEL.042-500-6177
- E コロンビア TEL.042-546-5454
- F ファイヤーサイド TEL.042-519-6623
- G ハーベステラス TEL.042-549-0546
- H モンベル TEL.042-549-0535
- I マウンテンハードウェア TEL.042-546-5454
- J スノーピーク TEL.042-519-7685
- K SORA (ソラ) TEL.042-519-6780
- L ザ・ノース・フェイス TEL.042-519-1980
- M モリパークスポーツウォール&スタジオ TEL.042-510-7183
- N ファットネスジム&スタジオ Link TEL.042-519-1660

※上記はモリパークアウトドアヴィレッジ内の店舗の電話番号です

寒い季節だからこそその楽しみを味わおう!

冬のアウトドア指南帳

凜とした寒さで空気が澄み、いつもとは少しだけ違った景色が広がる冬。今回は、この時期おすすめのスポットや楽しむためのポイントをご紹介します!

イラスト◎高橋未来 Illustration by Miki Takahashi

家に閉じこもりがちな冬。でも一歩踏み出してみれば、この時期だからこそその風景を味わうことができます。もちろん、遠くまで行かなくて、近所でも、家でも外

の空気を感じるの気持ちがいよもの。そのために必要なのは、防寒対策や遊び方の工夫。スタッフのアドバイスも参考に、自分流の楽しみ方を探してみてください!

Q | 冬の奥多摩エリアのおすすめスポットは?

A | 檜原村の水爆や
冬らしい展望が楽しめる
御岳山がおすすめです

都心より冷え込みが厳しく、雪が降ることも多い冬の奥多摩は、東京でありながら非日常的な景色が楽しめます。水爆が見られる三頭大滝や払沢の滝、さらにケーブルカーで気軽に登って眺望が楽しめる御岳山などがおすすめです。

03 寒い季節だからこそその楽しみを味わおう!

冬のアウトドア指南帳

08 アウトドアヴィレッジ スタッフ通信

Vol.08_ザ・ノース・フェイス

09 アウトドアなギフトを送ろう

10 フィールド&エリアガイド

Vol.16_日向和田編

11 1名様に全7点をプレゼント! アウトドアの達人が行くお買物ツアー

SPOT | 1

三頭大滝

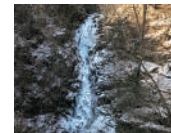

三頭山の中腹にある落差約30mの大滝。例年1~2月は結氷し水瀑となります。駐車場から滝までは歩いて25分程度です



アクセス:「都民の森」バス停、駐車場から徒歩約25分(都民の森のセラビーロード終点)。問い合わせ先:檜原村観光協会 TEL.042-598-0069

SPOT | 2

御岳山



通年にぎわう御岳山。冬は長尾平(写真)など展望スポットからの眺めがとくにきれいです。夕方には御岳平からの夜景も



アクセス:JR御嶽駅から西東京バスに乗りケーブルカー下バス停で下車。滝本駅からケーブルカーとリフトに乗り大展望台駅へ。滝本駅に駐車場あり。問い合わせ先:青梅市観光協会 TEL.0428-24-2481

VOICE

空気が澄んでいる冬は、山歩きが気持ち良いです。動くとき汗をかくこともあるので、アンダーウェアは速乾性のものを。あと日焼けに備えてヘッドランプなどがあると安心です



モンベル
昭島アウトドアヴィレッジ店
店長 佐藤 弘さん

おすすめ /

ITEM

コロンビア/
スティーンズピーク
アウトドライ

¥17,930

グリップ力が高く山でも滑りにくいアウトソールを使用。防水仕様で雨や雪でも中まで濡れにくく安心です/⑥



リバーズ/
ドリンクボトル モク500

¥3,960

キャップの一部に天然木が配された、ナチュラルな佇まいの真空ステンレスボトル。軽量で気軽に持っていきやすいもの◎/④



モンベル/コンパクト マルチランプ

¥1,650

電池込みでもわずか32gと超軽量&コンパクトなランプ。夜道を歩けるだけの明るさがあり、山のおともにピッタリです/①



Q | 冬でもキャンプは楽しめる?

A よく晴れた日の
デイキャンプなら
手軽に楽しめます

ストーブや冬対応のスリーピングギアなど防寒対策が必須で、荷物も重くなる冬のキャンプ。でも晴れた日のデイキャンプだったら、少ない道具でたっぷり外遊び気分が味わえます。ぽかぽか陽気の日を狙って出かけましょう。

SPOT | 1

川井キャンプ場



多摩川沿いに広がりデイキャンプサイトは川が目の前! 直火で焚き火ができるのも魅力です。テーブルやチェア、グリルなどが使えるBBQサイトもあり。デイキャンプ利用時間 8:30~16:00



東京都西多摩郡奥多摩町
梅沢187
TEL.0428-85-2206

SPOT | 2

自然入村



深谷沿いにあり場内を川が流れる森のキャンプ場。日帰りでBBQやサウナが楽しめます。BBQは道具のみ、道具&食材のふたつのプランを用意。青梅産豚、秋川牛など地産食材も豊富です



東京都あきる野市深沢198
TEL.070-3985-4878

SPOT | 3

国営昭和記念公園



多摩が誇る巨大な憩いのスポット。園内にはみんなの原っぱなど広々とした芝生広場があり、ゆったりと過ごすことができます。テントも2m以内のドーム型は使用OK(火器やタープはNG)



東京都立川市緑町3173
TEL.042-528-1751

VOICE

焚き火など冬だからこそその楽しみがあります。手や首が冷えるのでグローブやマフラーで防寒対策をしっかりと。デイキャンプならポップアップ式のテントがあると休憩や着替えが便利です



コールマン
昭島アウトドア
ヴィレッジ店
スタッフ
藤井雅浩さん

おすすめ |

ITEM

コールマン/ クイックアップIGシェード+ (チャコール)

¥11,880

すばやく設営と撤収ができるポップアップ式。日光をブロックして中が暑くなりすぎのを防いでくれます。2.7kgで持ち運びも簡単/①



スノーピーク/ ローチェア ショート

¥28,600

腰を包むような座り心地で人気のローチェア。ワンアクションでサッと畳め、設営や持ち運びも手軽です。日常使いにもおすすめ/①



アディロンダック/ ピクニックラグ

¥8,580

地面に広げれば2~3人が座れる憩いのスペースが登場。適度な重量があり風に煽られにくくなっています。サイズは144×195cm/④



ザ・ノース・フェイス/ フライングスターファインダー

¥2,750

知床半島の海岸に漂着したパイを再生したエコなフライングディスク。星座早見表にもなっていますので天体観測でも活躍/④



ファイヤーサイド/ フィールドタオル(カラビナ付き)

¥770

オーガニックコットンを使用した今治産のミニタオル。ハンズなどにカラビナで掛けておけば、手や汗をすぐに拭くことができます/⑤



Q | 外で暖かく過ごすためのウェアリングのコツは?

A 軽いアウターと
ポイントを温めるアイテムを
着用しましょう

厚着したくなる冬ですが、着込みすぎると動いたときに汗をかきやすく、ウェアが重たく感じることも。ダウンや化繊の中綿を使った軽くて暖かいアウターと、手・足・首・頭などを保温してくれる小物の併用がおすすめです。

アウトドアリサーチ/ スーパーストランド LTフーディ

¥30,800

ダウン並みの保温力を発揮する化繊中綿を使用。適度な暖かさと同動中も着られる通気性を備え、季節問わず活躍してくれます/①



マウンテンハードウェア/ ストレッチタダウンフーディ

¥46,200

キルトストレッチがない独自構造で風やダウンが抜けにくく、さらにストレッチ生地なので着心地も抜群。シンプルなデザインも◎/①



パタゴニア/ パウダー・タウン・ビーニー

¥7,260

リサイクルポリエステルなので速乾性があり、汗をかいても安心。大きめのロゴとポンポンがコーディネートアクセントにも/④



コロムビア/ アイローテイル ショーティー アドバンス ウォータープルーフ オムニヒートインフィニティ

¥18,700

熱を反射して保温性を高めてくれる独自ライナーを採用。滑りにくいヴィブラムのアウトソールなのでフィールドでも安心です/⑤

チャムス/ エルモコアテックスウインド ストップリバーシブル ネックウォーマー

¥5,390

片面にはボア状のフリース、片面には防風性を備える生地を使用したりバーシブル仕様。寒風からしっかり首を守ってくれます/⑤



モンベル/ ヴェイルブーツ

¥27,720

キャンプ、スノーシュー、ハイイク、旅行などさまざまな場面で活躍するウインターブーツ。ダイヤル式のフィットシステムで着脱も簡単/④



VOICE

冬のアクティビティには、体温調整がしやすい保温着を。止まっているときは暖かく、動いたときには適度に通気して暑すぎないように使えます。タッチパネル対応でスマホも操作も可能です/①



A&Fカントリー
昭島アウトドアヴィレッジ店
店長
堀田真悟さん

ザ・ノース・フェイス/ イーチップグローブ

¥6,600

適度な厚みのフリース生地を使用し伸縮する糸で縫製。フィット感抜群で1枚でも、インナーグローブとしても使えます。タッチパネル対応でスマホも操作も可能です/①



Q | 「おうちキャンプ」を楽しむためのポイントは?

A | アウトドアギアをリアルに
使えば雰囲気が高まり
気分も盛り上がります。

寒いなか遠出しなくても手軽に外気分が味わえる「おうちキャンプ」。必要以上に飾り立てる必要はないですが、アウトドアギアをリアルに使えば、それだけでムードが高まります。とくに料理関係の道具にこだわるのがおすすめ。



コールマン/
インフィニティチェア
(デザートサンド)

¥12,980

フルリクライニングすればベッドのようにリラックスできるぜいたくなチェア。こちらは公式オンライン・昭島店限定カラー/⑤



ザ・ノース・フェイス/
TNFキャンプテーブル

¥33,000

ナチュラルな雰囲気の竹製天板にブラックの脚が映える定番人気テーブル。高さは食事に使いやすい43cm。家のリビングにも◎/④

チャムス/
テーブルトップ
バーベキューグリル

¥14,080

2〜3人で使いやすい卓上グリル。重さは2.3kgと軽くサイドにはハンドルがあるので、気軽に持ち運んでBBQが楽しめます/⑥

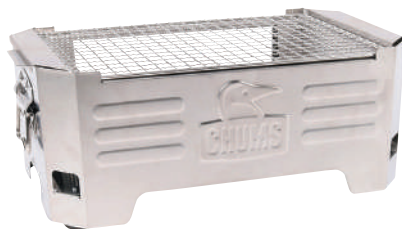

クレイモア/キャビン

¥15,950

4色の発光モードがあり、炎のゆらぎなども楽しめるLEDランタン。大容量バッテリーを搭載し、スマホの充電なども可能です/⑧



ファイヤーサイド/
珪瑯ペリドマグカップ

¥946

ホーロー製品に定評のあるポーランド製。丸みのある形と手になじむハンドルがポイントです。おそろいのプレートなども展開/⑦



スノーピーク/
HOME&CAMP バーナー

¥13,750

使わないときはゴトクが本体に収まるので携行&収納がスマート。低重心で安定性があり重量がある大型の鍋でも安心です/①

VOICE

少しだけ食器にこだわっていつものご飯を食べたり、あったかい飲み物を味わったりするだけでもよい気分転換に。外でも家でも使える食器やマグがあれば、いろんな場面で重宝します。



ファイヤーサイド
昭島アウトドアヴィレッジ店
福田一葉さん



Q | アウトドアウエアを街でスマートに着るには?

A | 色使いを工夫すれば、
ポップすぎない
こなれた雰囲気に

街でも活躍してくれるアウトドアウエア。街で着るときには、使う色数を絞ったり、落ち着いた色味のアイテムを合わせたりすれば、「いかにもアウトドア」ではないスマートな雰囲気に。もちろん色のポイント使いはアリです。

COLUMBIA [コロンビア]

暖かいけれど軽い中綿入りのジャケットに、フレアで動きやすいロングスカートを合わせました。ジャケットはショート丈なので、見た目にも軽やか。冬はそれぞれのアイテムの存在が大きくなるので、鮮やかすぎない色で揃えるとすっきりと着こなすことができます



照井さん

ウイメンズトゥリスワローインシュレーテッドジャケット¥37,400、ウイメンズディーンレンジブルーネック¥9,350、ウイメンズクリスタルバンドスカート¥12,100、フリースポールキャップ2.0 ¥4,290、サブランドスリーウォータープルーフ オムニヒートインフィニティ ¥24,200 (すべてコロンビア)

SORA [ソラ]

明るいオレンジが印象的なバタゴニアの中綿入りのジャケットですが、インナーにネルシャツ、パンツはコーデュロイ素材を合わせることでクラシックな雰囲気に。グラミチのパンツはワイドシルエットなので、ボリュームが出る冬のアウターとの相性も良いですよ



関さん

メンズ・マイクロ・パフ・フーディ ¥45,100 (バタゴニア)、オンプレッチェック ルーズフィット レギュラーカラーシャツ ¥15,400 (マニアルアルファベット)、コーデュロイダブルニーパンツ ¥16,500 (グラミチ)、フィッツロイ・アイコン・トラッド・キャップ ¥6,050 (バタゴニア)、シルサコッシュ ¥11,000 (アンドワンダー)、ジャスパー ザイオニック ¥19,800 (キーン)

SNOW PEAK [スノーピーク]

冬は暗い色が多くなってしまいがちなので、落ち着いた明るさの中間色で全身を揃えました。見た目には街着っぽいですが、すべて機能性も高めます。ダウンジャケットは防水透湿&難燃素材を使用、パンツは保温性に優れ、このままキャンプにも行けちゃいますよ



清水さん

FR 2L ダウンジャケット ¥66,000、ハイブリッドウールフーディ ¥28,600、2L オクタパンツ ¥26,400、ハイブリッドウールキャップ ¥7,480 (すべてスノーピーク)

CHUMS [チャムス]

明るいグレーのフリースブルゾンにダークカラーのパンツ、アクセントになるイエローのパーカを合わせて、アウトドアテイストだけれどポップすぎない雰囲気に。肩掛けしたカメラバッグはほどよいサイズで日常使いしやすく、コーディネットのポイントにもなってくれます



びっぴさん

ボンディングフリースパネルブルゾン ¥19,580、HWYC プルオーバーパーカー ¥11,880、ピースキンカーゴパンツ ¥12,980、チャムスロゴショートニットキャップ ¥3,520、コンパクトカメラポーチスウェットナイロン ¥3,960、キャンパスステンスポトル 300 ¥2,970 (すべてチャムス)

私流アウトドアの楽しみ方をインタビュー！

アウトドアヴィレッジ スタッフ通信 Vol. 08

文◎山本晃市
Text by Koichi Yamamoto



野外活動には日常では経験できないことがたくさんある。火は便利だけど熱い、水と戯れるのは楽しいけれど危険もある。焚き火や釣り……、すべての遊びに竹本さんのメッセージが込められている

楽しいね！
“裏テーマ”も
同時に体験



高校時代、仲間との登山がきっかけで山に魅了された。もっといろいろな山へ行きたい、そんな思いから山岳部を創設した。

「山や自然と関わる仕事を生業として生きていきたい。そう思うようになりました」

山へ行くほど竹本さんの情熱は高まり、高校卒業後、アウトドアの専門学校「i-nac」に進学。ここでまた多くの影響を受けた。

「周りのみんながアウトドア好きで、いろいろなことを学ばせてもらいました」

在学中の3年間、四季を問わずアウトドア三昧という日々を過ごした。そこから一周回って原点に戻るかのようになり、いまはファミリーキャンプを楽しんでいる。

「子どもが生まれてからは、もっぱらキャンプを楽しむようになりました」

お子さんは、6歳の女の子と4歳になる男の子。竹本さ

ん個人でアウトドアを楽しむ時間は減ったが、一方、家族全員での楽しみ方を模索し、キャンプに行き着いたという。

「キャンプは敷居の低さが魅力なうえ、多彩な遊びに派生できる懐の深さもあります」

実際、釣りやSUP、焚き火、料理など、プラスαの遊びを必ず取り入れている。

「家族で楽しむことが一番。ただ、裏テーマとして、経験を通じてリスクやマナーも子どもが学んでくればと思っています。人生を豊かにしてくれるヒントやきっかけが、自然のなかには散りばめられていますから(笑)」

竹本さんが扱う「ザ・ノース・フェイス」の各商品は、タウンユースでも人気を誇る。

だからこそ、と竹本さんは話す。

「商品を通じてアウトドアとさまざまな層のお客様を繋ぐ架け橋、それが店舗。そこでひとりでも多くの方が豊かに人生を送るお手伝いができればと思っています」

アウトドアと
さまざまなお客様を繋ぐ、
店舗はその架け橋。

より幅広く
自然の魅力
伝えたい



高校で山岳部を創設するほどの情熱は留まることなく、雪山も楽しむようになった



Profile

ザ・ノース・フェイス
アウトドアヴィレッジ店
店長
竹本 侑矢さん

「i-nac (国際自然環境アウトドア専門学校) 山岳プロ学科卒業後、2015年、ゴールドウイン入社。ザ・ノース・フェイス昭島店に配属され、現在まで同店勤務。2024年4月、店長に就任し、人材育成、接客力の向上とくに力を入れている



日頃の感謝の気持ちを込めて！

アウトドアなギフトを送ろう

実用性と機能美を備えるアウトドアアイテムは、身近な人へのギフトにもぴったり。ギアが豊富な6つのショップに、おすすめ商品をピックアップしてもらいました。

A&F COUNTRY

ヘアボーンズ/
エナメルライン キャストアイアン
ティーポット

¥16,500



内側にエナメルコーティングを施した丈夫な鋳鉄ポット。汚れがつきにくいのでミルクやスープの温めなど多用途に使え、お手入れも簡単です

CHUMS

チャムス/
チャムスモックシューズ

¥6,380



化繊中綿入りでさらに裏地は起毛素材なので冬でも足元は暖か。カカトが潰せるのでサッと履くことができます。ルームシューズとしても

COLEMAN

コールマン/
ヒーリングチェアNX HB (V.グレー)

¥8,800

定番のハイバックチェアがベロアの座面で暖か&レトロな雰囲気。身体を包むような座り心地でキャンプでも家でも快適に過ごせます



FIRESIDE

ファイヤーサイド/
ライトニングフライパン 26cm

¥8,800



使い込むうちにブロンズグレーブラックに変わるエイジングも楽しめる一生物のフライパン。焚き火料理からIHまで熱源問わず使えます

MONT-BELL

モンベル/トラベルアンブレラ 50、
アンブレラケース

¥6,820、¥880



旅行でも日常でも持っている安心な90gの超軽量傘。濡れた傘をバッグに入れる際に荷物の濡れを防いでくれる防水仕様のケースもぜひ

SNOW PEAK

スノーピーク/
リトルランプ ノクターン

¥6,380

テーブルの上をやわらかな炎で照らす定番&人気のガスランタン。着火が簡単で面倒な操作も不要なので、アウトドア初心者にもおすすめ



COLUMN

檜原村の木材を使ったオリジナルツリーが登場！

クリスマスに合わせて場内にオリジナルツリーがお目見え。このツリーは檜原村で林業を行なう「東京チェンソーズ」が手掛けたもので、檜原村に生えている木々の枝葉などを使って作られました。これからもシーズンに合わせて正月飾りなどさまざまなオブジェが登場予定です。



村の約97%が森林という檜原村。木々は貴重な東京の資源



ツリーは檜原村の針葉樹の葉などで装飾。葉の色の変化も楽しめます

Field & Area Guide

アウトドアヴィレッジ
フィールド&エリアガイド

Vol.16

日向和田 編

周囲が自然豊かなJR青梅線。「気になるスポット」をご紹介します本企画、第16回は「日向和田駅」編です。

Park
関東有数の梅の名所で笑顔咲き誇る

吉野梅郷

吉野梅郷は東京・青梅市にある広大な梅園。2014年に木の病気で園内の梅すべてが伐採に見舞われましたが、その後の植樹を経てふたたび園に梅が咲き誇るように。再植栽から9年目とな

る2025年も「吉野梅郷梅まつり」を開催予定。2月から3月にかけて34日間、マルシェや大道芸、スタンブラリー、ステージイベントなどが催され、梅と笑顔の花が一面に咲く期間となります！



Data

梅まつり日程：
2025年2月15日(土)
～3月20日(木・祝)
東京都青梅市梅郷4-527
(青梅市梅の公園)
TEL.0428-24-2481
(青梅市観光協会)
アクセス：日向和田駅より
徒歩約15分



Doughnut

梅の郷に移転！
揚げたてドーナツカフェ

グッドシェッド

2024年7月に福生から移転してきたドーナツ店。ドーナツは素材を生かした王道のオールドファッションで、注文後に揚げるのがこだわり。ハイキングの前にテイクアウトしたり、下山後に店内でコーヒーと味わったり、オリジナルグッズをお土産にしたり……とふらっと立ち寄りたくなる新名所です



Data

東京都青梅市
梅郷5-923-4
営業時間：
9:00～17:00
定休日：月曜日(不定休あり)
アクセス：日向和田駅より
徒歩10分、駐車場あり

Lunch

青梅市出身の料理人が
本格和食店をオープン

お食事処 みらい屋

料亭やホテルで長年板前として働いてきた青梅市出身のオーナーが、腕によりをかけた本格的な和食が楽しめる食事処を2022年にオープン。イチオシは寿司、天ぷら、茶わん蒸し、小鉢、汁物、サラダがセットになった大満足の「みらい屋御膳」(¥2,000)。夜は小料理屋のようにお酒も楽しめます！



Data

東京都青梅市
梅郷3-774-1
TEL.0428-27-1450
営業時間：平日11:30～15:00、
17:00～20:00
定休日：月曜日(火曜日はランチのみ)
アクセス：日向和田駅より徒歩12分、
駐車場あり

Farmers Market

当日収穫する「朝どり」で
新鮮野菜がずらりと並ぶ

JA西東京 グリーンセンター

アウトドアで訪れる青梅エリア周辺の新鮮野菜を買うならこちら！「グリーンセンター」では組合員として登録する122名の生産者を中心に、毎朝採れたての旬の野菜を販売。品揃えはその都度変わり、野菜のほかフルーツや花、植木、加工品などラインナップは多数。つい財布のヒモが緩みます！



Data

東京都青梅市
梅郷3-930-1
TEL.0428-76-1325
営業時間：8:45～16:30
定休日：1月1日～4日
アクセス：日向和田駅より徒歩10分、
駐車場あり



1名様に全7点をプレゼント！

アウトドアの達人が行くお買物ツアー

#23 | 冬のあったかピクニック編

アウトドアの達人がアウトドアヴィレッジでセレクトしたアイテムのすべてを1名様にプレゼント。今回はぽかぽか陽気の日に、ふらっと出かけて楽しむためのピクニックアイテムを選んでもらいました。

写真◎柏木ゆり Photo by Yuri Kashiwagi

「選定基準は、自分が愛用している本当に推せるもの、リアルにほしいものです！」と話す山畑理絵さん。子育てをするようになって、外遊びのフットワークを軽くするアイテムに目がいくなってきたそう。「クレイジークリークの座椅子はバツと開くだけで使えて、しかもリクライニング可能。どんな地面でものびのびと過ごせます。そこにハイスぺックな保温グッズがあれば寒い季節も完ペキ。パタゴニアのシリコンバッグには、おにぎりやおやつを直入れできます。座椅子は手で持ちやすく、それ以外はリュックにすっぽり収まりますよ」

全部あわせても
約2kgの軽さ！

今回の目録

山畑理絵さん



おもに山雑誌・キャンプメディアに生息するライター。過去にアウトドア専門店働くほどの道具好き

「座椅子はひとつだ取り合いになりがちなのでふたつにしました。使い勝手のよさは実証済みです！」



PRESENT

軽量ギアセット

5万円相当



①メイフライバック22(ザ・ノース・フェイス¥9,460/●) ②ダウンブランケットS(モンベル¥6,820/■) ③チタンアルバインサーモボトル0.5ℓ(モンベル¥7,370/□) ④スタッシャー・スタンド・アップ(パタゴニア¥2,530/○) ⑤しわくちャボール150mm(ポーネルド¥3,740/×) ⑥⑦オリジナルチェア(クレイジークリーク¥9,900/△)

応募方法

全7点のアウトドアグッズを1名様にプレゼントいたします。スマートフォンで右下のQRコードを読み取り、プレゼント応募フォームページからご応募ください。締め切り：2025年2月28日(金)
※当選の発表は発送をもってかえさせていただきます。当選のお問い合わせには回答できません。



特典いっぱいの 「アウトドアヴィレッジエポスカード」

アウトドアヴィレッジを利用する人におすすめの「アウトドアヴィレッジエポスカード」。
駐車場サービス、買物金額に応じてもらえるポイントなど、さまざまな優待が受けられます！

ご利用特典

- ◎入会金・年会費が永年無料
- ◎アウトドアヴィレッジの駐車場が+1時間無料
- ◎普段のお買物でも税込200円につき1ポイントが貯まり、貯まったポイントは「アウトドアヴィレッジエポスお買物券」に交換可能
- ◎アウトドアヴィレッジエポスカード10%OFFセールを開催

対象カード



ほかにもお得が
いっぱい！
詳しくはコチラで
チェック！



優待が受けられる提携施設

提携施設をピックアップしてご紹介。ほかにもたくさんの提携施設があります！

1 奥多摩の手土産を買うなら！

御岳登山鉄道 滝本駅／ 御岳山駅 売店

御岳山への貴重な足としてなくてはならないケーブルカー。滝本駅、御岳山駅ではさまざまな特産品や名産品を販売

特典：お買物金額から10%割引（対象外商品：酒類、たばこ、菓子、おつまみ、御嶽汁フリーズドライ）

Data 東京都青梅市御岳2-483
TEL.0428-78-8121



2 身体と心に優しい食事をゆつくりと

do-mo kitchen CANVAS

地産食材と無添加にこだわり地域に根ざす武蔵五日市駅前のカフェ。薬膳を取り入れたランチでエネルギーをチャージ！

特典：ランチプレートオーダーでプス
イーツサービス

Data 東京都あきる野市館谷223-10
TEL.080-1390-9264



3 多摩産のはちみつを堪能！

みつばちファームミュージアム みつばちファームカフェ

自家製はちみつを販売。カフェでは、はちみつを使ったさまざまなジェラート、パン、シフォンケーキなどが味わえます

特典：お会計金額より5% OFF（セール品を除く）

Data 東京都あきる野市上ノ台37-3
TEL.042-519-9327



アウトドアヴィレッジの 最新情報をチェックしよう！

[Instagram] [X(旧Twitter)] [Facebook]



各アプリで検索

モリパークアウトドアヴィレッジ

検索

<https://outdoorvillage.tokyo>

LANGUAGE : English

所在地：

モリパークアウトドアヴィレッジ

〒196-0005 東京都昭島市代官山2-6-1
TEL.042-541-0700

営業時間：

平日11:00～20:00、土・日・祝10:00～20:00
※変更の可能性あり。最新情報はホームページ等でご確認ください。

定休日：

水曜日（祝日の場合は翌日）
※飲食店舗、クライミングジムは別途お問い合わせください。

アクセス：

車の場合：中央自動車道「八王子I.C.」より約20分。
圏央道「あきる野I.C.」「日の出I.C.」より約25分。
国道16号、五日市街道の幹線道路等のご利用も便利です。
電車の場合：JR青梅線「昭島駅」北口より徒歩3分