

モリパークアウトドアヴィレッジ通信

2022 Autumn & Winter

vol.

20

TOKYO MOUNTAIN LIFE

FREE

ご自由にお持ちください。

[トーキョー・マウンテン・ライフ]

寒い季節だからこそその
楽しみを満喫!

この秋冬 やりたいこと

ごちそうキャンプ / 焚き火
星空観察 / 紅葉狩り / 山ごはん

1名様に8点すべてプレゼント

あの人が選ぶ
豪華アウトドアグッズ

Contents

2022 Autumn & Winter vol.20



Cover Goods ムーンライトテント2 (モンベル)、グラウンドチェア (ヘリノックス/モンベル)、ルミエールランタン (コールマン)、マイクロテーブルS、ジャバグラインド (ともにGSI/エイアンドエフ)、クラシックインスレート20oz (クリーンカンティーン/エイアンドエフ)、ソロセットチタン、ギガパワーストープ“地”、チタンダブルマグ300 (すべてスノーピーク)

03 この秋冬やりたいこと

04 Camping

06 Hiking

08 フィールド&エリアガイド

Vol.9_檜原村 前編

09 多摩エリアキーパーソン Interview

10 Shop Close Up

Vol.7_ Harvesterrace

11 キャンプグッズで災害に備えよう

12 私の愛用道具ストーリー

14 全8点をプレゼント!
達人セレクトのお買い物ツアー

TOKYO MOUNTAIN LIFE

[トキョー・マウンテン・ライフ]

Cover & Contents
Photo by Shingo Inomata
Cover Styling
by Kazumasa Chikazawa

What's "TOKYO MOUNTAIN LIFE"?

「トキョーマウンテンライフ」は、東京を拠点に登山やキャンプ、野外フェス、水遊びなど、周囲に広がる豊かなフィールドを感じて楽しむアウトドアをご紹介します。日本の素晴らしい自然をもっと身近に感じられる厳選情報をお届けします。

発行・問い合わせ
モリパークアウトドアヴィレッジ
TEL.042-541-0700
※本誌掲載の写真・図版・記事等の無断掲載、複製、転載を禁じます。
※本誌掲載の価格でとくに注記のないものは、すべて税込価格となります。

ショップリスト

- A エイアンドエフカントリー TEL.042-519-6380
- B エイアンドエフカントリーヘッジ TEL.050-4560-2063
- C チャムス TEL.042-519-6809
- D コールマン TEL.042-500-6177
- E コロンビア TEL.042-546-5454
- F ハーベステラス TEL.042-549-0546
- G ヘリーハンセン TEL.042-588-6010
- H メトスサウナソッピ TEL.042-545-3738
- I モンベル TEL.042-549-0535
- J マウンテンハードウェア TEL.042-546-5454
- K サロモン TEL.042-519-7424
- L ショップフェル TEL.042-546-8588
- M スノーピーク TEL.042-519-7685
- N SORA (ソラ) TEL.042-519-6780
- O ザ・ノース・フェイス TEL.042-519-1980

※上記はモリパークアウトドアヴィレッジ内の店舗の電話番号です

寒い季節だからこそその楽しみを満喫!

この秋冬 やりたいこと

季節が移ろえば、外遊びでの楽しみも変わってくるもの。
今号は秋冬のキャンプ&ハイキングでやりたいコトにフォーカスし、
その魅力とおすすめアイテムをご紹介します。

文◎福満智子 (P04-07) Text by Tomoko Fukutaki
写真◎猪俣慎吾 (P03) Photo by Shingo Inomata

Camping

- 秋のごちそうを堪能
- 焚き火に癒される
- 星空をのんびり眺める

Hiking

- 家族みんなで紅葉狩り
- あったか山ごはんを味わう

Camping

[キャンプ]

Thema

秋のごちそうを堪能

みんな楽しみなキャンプ料理



家族や仲間と過ごすキャンプの楽しみ方はさまざまですが、不動の人気を誇るのが“食べる”こと。ダッチオーブンやBBQグリルなど、日常には登場しないちょっと特別な道具を使って料理をしてみたり、キャンプ場周辺で手に入るその季節ならではの食材を使ってみたり……と、魅力がいっぱい。みんなで食卓を囲むその時間もまた、手づくりごはんの最高の調味料となります。この秋冬は「ごちそうキャンプ」でぜひ盛り上がりましょう！

炭火で食材を焼くだけで立派なごちそうに！



コールマン
早川尚範さん

Item



コールマン
クールスパイダー
プロ/L ファン
¥19,000

BBQでハードルが高い炭火着火がお手のもの。調整可能な自動ファンの力で着火や火力をコントロールできるグリル。焼き網のほか、鉄板も付いています/①



ロッジ
サービングポット2QT
¥9,680

鉄製で厚みがあるダッチオーブンは蓄熱性が抜群。煮る、焼く、揚げる……など調理が幅広く、自宅でも活躍！ 家で一台持っておきたい万能鍋です/②



ベアボーンズ
ロングハンドルワック
¥10,780

中華鍋のような形状をした鉄製ポウルに、直火や炭火調理が快適に行なえる18インチの長いハンドルを備えた便利な調理器具。リング状の台座付き/③



コールマン
グリルバスケットクッカー
¥3,980

肉や魚、カットした野菜などを炭火や焚き火にかざして安全に調理できる便利な焼き網。ハンドルが外せ、コンパクトに収納できます。収納ケース付き/④



ジェットボイル
ジェットボイルミニモ
¥22,000

秋冬キャンプは熱湯の常備が◎。燃料を無駄にしない高効率ですばやくお湯を沸かせ、一体型クッカーで調理サポートにも便利。キャンプに山にと大活躍です！/⑤

あっという間にお湯が沸かせる！

焚き火でチャーハンも！

Thema

焚き火に癒される

炎のゆらぎでリラックス



日没後はグンと気温が下がる秋冬こそ、楽しみたのが火を囲むキャンプ！ 焚き火から生まれる不規則な炎のゆらぎは人の気持ちに心地よさをあたえ、リラックス効果を高めてくれるのだそう。気の置けない仲間と炎のそばにたたくだけで、ステキな時間が過ぎていきます。なお、ほとんどのキャンプ場は直接地面で火をたく「直火」は厳禁なので、かならず焚き火台の持参を。火の粉の影響を受けにくい難燃素材の衣類が役立ちます。

秋冬は焚き火キャンプにいい季節です！



スノーピーク
山下麻美さん

Item



コールマン
ファイアーディスク
¥7,990

燃焼効率や薪のくべやすさ、炎を360度眺められるデザインなど、使いやすい焚き火台を追求。3本の脚を開くだけの簡単設置で初心者でもすぐ扱えます/①

チャムス
フレイムリターダントエプロン
¥10,780

コットン地に難燃処理を施した燃えにくいワークエプロン。中央のジッパーで上半分を外せばサロンエプロンに早変わり。長さ調整できるユニセックスタイプ/②



チャムス
フレイムリターダントブランケット
¥10,780

生地に燃えにくい加工を施したコットン製ブランケット。肩やヒザにかけて火の粉をよける使い方はもちろん、付属のベルトで巻きスカートにもできるアイデア製品。広げて掛け布団にしてもよし/③



スノーピーク/焚き台LL
¥36,300

末永く愛用できる質実剛健な人気の焚き火台に、新サイズが登場。薪のサイズを選ばない63cm四方で、グループで火を囲むキャンプに最適！/④



Item

ハイテク機能で暖かいんです！

コロンビア
ペブルピークダウンジャケット
¥26,400

体の熱を反射し保温性を高める独自の機能を搭載したハイテクダウンジャケット。動きやすい薄手の作りながら暖かく、体温ロスを防ぐ構造にも注目/①



ペンドルトン
チーフジョセフブランケット
¥56,100

老舗アメリカブランドの定番ウールブランケット。体全体を覆う大判サイズで、暖かくやわらか。キャンプから車内、自宅まで手放せません/②

ヘリノックス/Tac.フィールド
カバーチェアワン用
¥7,480

腰まわりの冷えは星空観察の天敵。「ヘリノックス」の定番チェアにフィットするキルトカバーがあれば、寒空の下も怖くない！(チェアは別売)/③



Thema

星空をのんびり眺める

冬は星空観察の大チャンス！



キャンプで楽しむ星空観察もお勧めしたいアクティビティのひとつ。とくに冬は大気中の水分が少なく星からの光を遮るものが減ることで、キレイな星空を観ることができる絶好のチャンス。また太陽が出ている時間が短いため、夏より早い時間から長く星空を眺めることができます。多くのキャンプ場は街と比べ周囲に明かりが少ないこともメリット。防寒対策をしっかりと夜を見上げれば、忘れられない思い出になるはずです。

暖かい空気を含むものを身に付けて防寒対策を



エイアンドエフ
カントリー
渡邊芳基さん

Hiking

[ハイキング]

Thema

家族みんなで紅葉狩り

色づく森を家族でのんびり歩く

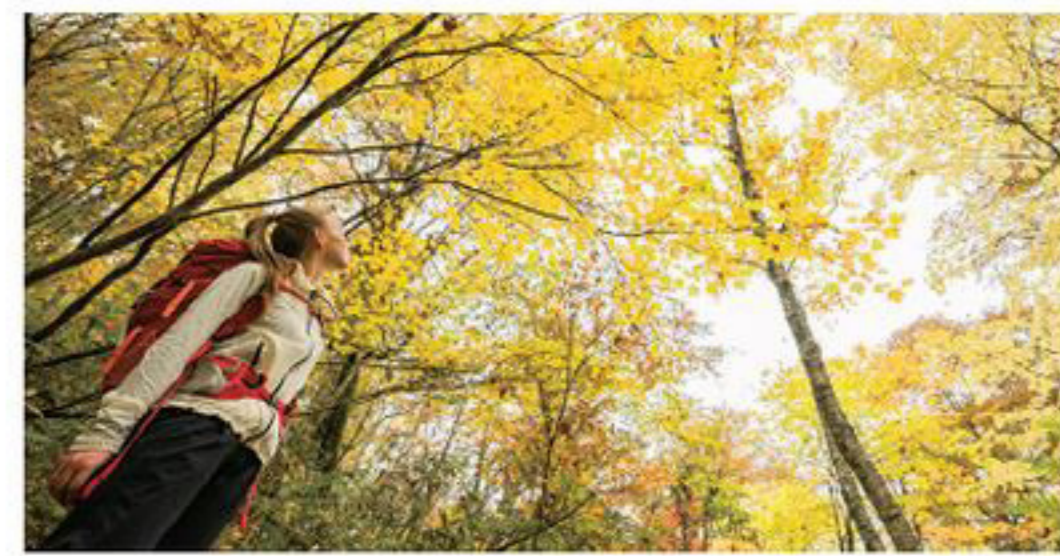

夏の暑さから解放され、心地よく運動できる秋は紅葉ハイキングがお勧め。なかでも昭島からほど近い奥多摩エリアには、遊歩道や簡単なハイキングコースなど小さな子どもから歩ける道がたくさん。赤や黄色に染まる美しい木々を眺めながら、自由なペースで歩いてみてはいかがでしょうか。おでかけの際は、晴れ予報でも雨天や防寒対策をお忘れなく。足まわりをサポートするハイキングシューズも備えておきたいアイテムです。



サロモン
酒井智之さん

寒い秋冬は
道具やウエアの
準備を入念に!

Item



雨と風から
身体を守る!

ショッフエル
クロイツヨッホジャケット
¥44,000

遊歩道や低山でも1枚備えておく
と安心なのがゴアテックスの
レインウエア。雨だけでなく風
も防いでくれるので、防寒アイ
テムとしても役立ちます/①

表裏でふた通りのデザインが楽
しめる子ども用リバーシブルベ
スト。表面は暖かなボアフリ
ース、裏面は風を
防ぐ生地を使い
保温性を高めま
した/②

コロンビア
アーチャーリッジ
リバーシブル
ベスト
¥7,700



サロモン
クロスハイクミッドGTX2
¥22,000

防水性と透湿性を合わせもつゴ
アテックス採用の軽量シューズ。
どんな路面や地形でも歩きやす
い構造で、季節問わず1足備え
ておく安心/③



ザ・ノース・フェイス
レインテックスユリイカ
¥9,900

気温の低い秋冬ハイキング
では運動したあとの汗冷え
に注意。子どもにも防水性
だけでなく透湿性を備えた
レインウエアを準備しまし
よう。ジャケットとパンツ
のセットアップモデル/④

ザ・ノース・フェイス
テルス25
¥18,150

日帰りハイキ
ングに必要な道具
や行動食が収まる
小型バック。背
負い心地にこだ
わり背面の通気
性も◎。使い
やすいポケット
を備え、雨天に
便利なレインカ
バーが付属/⑤



Thema

あったか山ごはんを 味わう

気分盛り上がる山ごはんタイム



ハイキングから本格登山
まで、訪れる山のレベル
問わず山中での食事は欠
かせません。お弁当を準
備するのも楽しいですが、
小型クッカーや便利なガ
スストーブを使って、お
湯を沸かしたり簡単な調
理をするだけで、より山
気分が高まります。手軽
に温かくておいしい食事
が味わえる便利な食材も
あり、施設の各店舗をめぐ
るだけでワクワクするこ
とうけあい!

山ごはんの
おいしさ、
一度食べると
やみつき!



モンベル
大迫弘尚さん

Item



モンベル
ベーコンマトクリーム リゾッタ
¥475

お湯を注いで3分で食べられる、
フリーズドライ製法のアウトド
ア食品。軽量で携行性も抜群。
ほかにもカレーや五目など全
10種類の品ぞろえ!/①



トランギア
ラージメスティン
¥2,970

ご存知、大人気の取手付きクッ
カー。熱伝導率のよいアルミ製
で、均一に熱がまわるため炊飯
もお手のもの。約3.5合までの
米が炊けるラージモデル/②

ブルムス
ウルトラ・スパイダーストープII
¥14,850

本体167gという軽
さながら、4本のゴ
トクで大きな鍋も安
定して使える分離型
ストーブ。山にキャン
プにと大活躍しま
す(ガスカートリッ
ジは別売)/③



家族サイズの
お鍋も安定!

Column

秋冬アウトドア、ここに注意!

注意!

寒さ対策はしっかりと!

秋冬のアウトドアでは、とくに朝夕に強い冷
え込みを体感することがあります。が、工夫
次第で大汗をかく夏よりむしろ快適に過ごせ
るという人もいます。ポイントは空気を上手
にまとうこと。空気は優れた断熱材で、羽
毛でできたダウン製品やフリースのように素
材の間に動かない空気の層をもつウエアや小
物を身に着けることで、断熱効果が得られ体
を効率的に暖めることができます。足元や首
回りを保温することも効果があります。



モンベル
クリマプラス100
キャンプシューズ
¥2,970

薄手ながら暖かく、足の動き
に合わせて伸縮するフリ
ース製の室内用防寒シュー
ズ。足を入れる底部はウレ
タンフォーム内蔵でクッシ
ョン性も◎/①



多少の雨を弾く
撥水加工も!

モンベル/ダウンブランケットM
¥8,690

薄くても確実に暖かく、収納サイズも超
コンパクト! 良質ダウンを封入したブ
ランケットで、スナップボタンで巻きス
カートのようにも使えます/②

注意!

早い日没時間に備えておく

冬期は冬至に向けて日没時間がどんどん早ま
るので、キャンプ場からハイキングに出かけ
るなど少し遠出をする場合は、この日没時間
を気にしておく必要があります。うっかりキ
ャンプ場への帰着が遅れる場合に備え、でき
ればひとりひとつ持っておきたいのが小型ラ
ンプ。ヘッドランプタイプは両手が空くので、
動きまわる子どもに持たせたいアイテムです。
軽量で重さも気になりません。



モンベル
コンパクト
マルチランプ
¥1,430

単4乾電池を1本使用する超軽量ランプ。頭
に装着したり、コードの長さ調整で手首に巻
いたり、吊り下げたり……と幅広い使い方に
対応。家族が色違いで持てる4色展開/③

Field & Area Guide

アウトドアヴィレッジ
フィールド&エリアガイド

Vol.9

檜原村 前編

東京本土唯一の村、檜原村。都心から2時間足らずの自然豊かな村には、個性豊かなスポットが点在します。

Bakery

添加物を一切使わない
人気の自家製酵母パン

たなごころ

オーガニックな材料と、有機米の自家製酵母で焼くパンや石窯ピザが人気のお店。生地は牛乳や卵、砂糖、添加物は一切使用せず、小麦本来の味が楽しめると評判です。イートインできるテラス席は檜原村の自然が望め、ツリーハウス風の1棟貸しコテージ「ちゃめハウス」も隣接。宿泊も可能です。



Data
東京都西多摩郡檜原村人里2100-1
TEL.042-598-6307
営業時間：10:00～18:00
(冬季は17:00まで)
定休日：月曜、火曜 (冬季変更あり)



Data
東京都西多摩郡檜原村数馬2411
TEL.042-598-6063
営業時間：11:30～15:00
定休日：木曜 (1～2月は木曜、金曜)
宿泊料金：大人¥9,900



Data
東京都西多摩郡
檜原村2465
TEL.042-598-6001
定休日：不定休 (要電話確認)
宿泊料金：大人¥15,500 (1室2名)
日帰り入浴：大人¥1,000

Spot

かのと 神戸岩

東京都の天然記念物に指定されている神戸岩は、チャート層の硬い岩が水の浸食によって削られ、戸が開きかけているように見えるめずらしい形の岩。高さ約100mの岩盤は圧巻のひとつで、



周辺は広葉樹が多く秋の紅葉スポットとしても有名です。神戸岩まではハシゴや鎖を使って狭い岩場を進むなどするため、かならず両手を空けた状態で渓谷歩きを楽しんでみて。

Data

東京都西多摩郡檜原村
8020
営業時間：常時開放
料金：無料
駐車場：あり (無料)
アクセス：「神戸岩入口」
バス停より徒歩約40分。
駐車場からは徒歩約2分

Lunch | Stay

築350年の古民家で
石臼挽きそばを味わう

かんづくり荘

檜原街道沿いに建つ「かんづくり荘」は、評判の石臼挽きの手打ちそばがランチでも楽しめる民宿。築350年の古民家は趣があり、端正なそばを始め、山菜や季節の野菜、川魚などを使った旬の料理がどれもおいしい。丹精込めて芋作りから手掛ける自家製こんにゃくも評判の品。ぜひお試しを。

Stay | Hot Spring

遠くへ行かずとも
旅感が味わえる古き良き宿

蛇の湯温泉 たから荘

檜原村の自然や旬の味覚を伝えたいとご夫婦が切り盛りする兜造りの古き良き宿。山菜や川魚を用いた野趣満点の里山料理のほか、ご主人が打つ十割そばを目当てに来る人も多いそう。湯名は傷ついた大蛇がそばを流れる秋川渓谷の湯で傷を治したという伝説から。せせらぎのなかお湯を楽しんでみて。

東京で自然が豊かな場所といえば、奥多摩や高尾山をイメージされる方も多いでしょう。ただ、私が管理に携わる複合キャンプ施設「自然人村」が位置するあきる野も、自然に恵まれた場所だということを知ってもらいたいです。たとえば、秋川。急流で知られる多摩川とは異なり、水深が浅く流れも穏やかで遊泳可能な場所も少なくありません。また、自然人村のある深沢地区は森に囲まれており、さまざまな動植物を観察できます。このエリアにおける夏から秋にかけての人気レジャーといえば、やはりバーベキューです。夏は秋川街道に渋滞ができるほどですからね。秋から冬にかけてはキャンパーが次第に増えていきます。ちなみに、自然人村は絶景がウリではなく、森に“浸かる”ことができる場所。純粹に自然のなかでの非日常感を味わいたい人にピッタリなんです。しかも、奥多摩よりも交通の便はいいですし、まだ開拓されていないと

ころも多いので伸びしろがある。だからこそ、この地をもっと知ってもらい、体感していただきたいと考えています。

そのために、これまで自然人村で地元の事業者の方々といっしょに実施してきたのは、薪割り体験、落ち葉や枝を拾い集めての焚き火、そして、その火を利用したバーベキューといった子ども向けの自然学習プログラムです。また、多摩産材を普及させるために、バンガローを改修したり、新たにタイニーハウスを作るときは、それらを用いています。こうすることで、あきる野に移住したいと考えている方たちにとっての住まいの展示場みたいな役割を担えるんじゃないかなって。さらに、これからはしばらく休止していたフェスを



をようすを見ながら開催していく予定です。イベントで人が集まれば、地元のお店も潤っていくじゃないですか。そうやって、キャンプ場をベースに地方創生を目指して活動を続けていきます。

(多摩エリアキーパーソン Interview)

森に“浸かる”体験はいかが？

自然と人をつなぐ西多摩の秘密基地

東京都あきる野市在住。自然人村の村長として、施設の運営管理、企画の考案、情報発信などに携わる。都心部からの人の流れを生み出し、地元の人々とともに西多摩エリアの地方創生を推進中



鴨井浩人さん

東京都あきる野市在住。自然人村の村長として、施設の運営管理、企画の考案、情報発信などに携わる。都心部からの人の流れを生み出し、地元の人々とともに西多摩エリアの地方創生を推進中

Info 自然人村

バーベキュー施設やテントサイト、バンガローなどが揃ったキャンプ場。自然学習プログラムやフェスなども開催されている。今後もさまざまな設備を拡充予定。圏央道あきる野ICより約20分、武蔵五日市駅より徒歩約20分
shizenjin-mura.com



左) 森に浸る体験を存分に味わうならテント泊がオススメ。右) 多摩産材で作られたバンガロー。木々のぬくもりを感じられる

Shop Close Up

モンベルがプロデュースするカフェレストラン

アウトドア気分でこだわりグルメに舌鼓

日本各地のおいしい食材を使った料理が味わえるハーベステラス。

買い物といっしょにランチやディナーを楽しめます！

Brand Harvesterrace

モンベルが手掛けるレストランらしく、ウッド調の温かみのある店内には山やアウトドアに関する本も多く立ち並び、外遊びの楽しさも感じることができる空間。お店を代表するメニューのオムライスには地元・昭島のこだわり卵を使用するなど、地域に根付いた食

材セレクトが際立ちます。モンベルがショップを構える高知県の貴重な「土佐はちきん地鶏」を使ったピザなど、日本の豊かな食文化を伝える料理も魅力。ランチやディナー、さらには買い物中の休憩など、いつでも心地よく過ごすことができます。

施設で唯一のレストランです！



1



2



3

1) 店長の永沼さんはトレイルランや登山を楽しむアウトドア派。2) 山やキャンプに関する本が並ぶ店内。新しい情報をゲットできるのもうれしい。3) 居心地の良い店内。テラス席の横には小さな池もあり、自然を感じながら料理を楽しめます

Check



オムライス(トマトソース)
¥1,100
スモークチキンのピッツァ
¥1,600

地元の「美味しく多摩卵」を使ったオムライスは人気メニュー。特製トマトソースとの相性も抜群です。オリジナル生地で作ったピザは、高知の地鶏を使用



大山Gビール
各¥830

国立公園の大山(鳥取県)の伏流水を使って仕上げられたクラフトビール。味は4種類。ラベルに大山が描かれています



ティラミスパフ
¥700

Data

ハーベステラス

スキレットを使ったメニューなど、アウトドア気分の高まる料理も展開。11時から20時30分まで(20時ラストオーダー)営業しており、いつでも立ち寄れます



濃厚なラムレーズンアイスの上にティラミスを重ねた大人のスイーツ。食後のデザートにもちょうどいいサイズ感です

アウトドアヴィレッジで手に入る道具を例にご紹介

キャンプグッズで災害に備えよう

キャンプ道具はいざというときの備えにもなるアイテム。

野外活動の専門家にセレクトのコツをお聞きしました。

文◎福瀧智子 Text by Tomoko Fukutaki

キャンプを目的とした道具は、快適性や見栄えなどユーザーの純粋な好みで選べますが、災害時にも役立つキャンプ道具となると、選ぶ基準は少し異なるそう。「都市での災害を想定した場合、インフラが整っていない数日間、指定の避難場所で便利に使える道具という目線で選ぶとよいです。ポイントは『軽量コンパ

クト』、また、『いくつもの場面で幅広く使える』こと」携行サイズは自宅から徒歩で持ち出しができるかに関わる点。また、ひとつで何役にもなる汎用性が高いものなら道具そのものを減らすことにつながります。「キャンプだけでなく万が一の際にも役立つ道具選びを心掛けると、防災意識も自然と高まります」



BEACON INC.
長谷部雅一さん

アウトドアプロジェクトの企画運営や研修の講師、インタープリターとして活躍。幼児を対象とした自然・体育教室なども手掛ける



ベアブランド
パワーバンク
10000mAh
¥7,920

小型ながら10,000mAhの大容量ポータブル充電器。LEDライトとハンドルを備え、懐中電灯にもなります。本体はアルミ製でレトロな雰囲気が◎/A



シアトルスポーツ
キャンプバケツ
¥1,980

水の運搬やストック、食器洗い、衣類の洗濯……など、多用途に使える丈夫なキャンプバケツ。コンパクトに折りたたむのでバックパックへの収納も容易/A



コールマン
クアッドマルチ
パネルランタン
¥11,800

4つの発光パネルが取り外せるLEDの高照度ランタン。アルカリ単一乾電池8本で約20時間連続点灯し、本体のUSBポートからは携帯の充電も可能/D



マタドール
ナノドライ
シャワータオルL
¥4,400

重さ160gで、その2~3倍の吸水力をもつ大判の便利なナノファイバータオル。洗ってすぐ乾く速乾性にも優れ、入浴時のほか、肩掛けや敷物としても◎/A



モンベル
サテライト
マルチランプ
¥10,890

離れた場所も確実に照らす大光量LEDランプ。明かりは電球色、温白色、白色、昼光色に切り替えでき、バッテリーはスマホを急速充電できる13,500mAh!/I



モンベル
ULコンパクト
ピュリファイヤー
¥8,778

ウイルスや細菌、寄生虫などを99.9%除去し、安全な水を確保できる浄水ボトル。わずか15秒で水を浄化でき、取り換え式カートリッジで繰り返し使えます/I

文◎山本晃市 Text by Koichi Yamamoto



Photo / S.Inomata

Theme

「 野外と屋内をつなぐ必須アイテム、デッキチェア 」

歴史あるノルウェーの名門ブランド、ヘリーハンセン。機能的でありながら、洗練された北欧カラーやシルエット、最先端のトレンドを取り入れたデザインは、幅広い層から支持されている。ここ最近では、インテリアショップ「アクタス」とのコラボにより「ランドノーム」シリーズを立ち上げ、アウトドアはもちろん、インドアでも楽しめるアイテムにも注力している。

「キャンプはもちろんですが、家のなかと外をつなぐ商品の充実、それが昭島店の大きな特徴です。その軸が『ヘリーハンセン』とプ

ランド内のレーベル『ランドノーム』なんです」
そう話す橋川浩二さんは、ランドノームのデッキチェアをこよなく愛用している。
「のんびり座っているだけで、とてもリラックスできるんです。角度を3段階に調整できて、枕もついているので昼寝にもってこいですよ」

休日はキャンプや山へ足を運ぶ。写真はお気に入りスポットのひとつ、岳樺キャンプ場



発売当初からずっと使い続けているデッキチェア。現在は家のなかでもなくてはならない存在になっているという。

「外出がなかなかしづらくなってしまった数年前から、ベランピングも楽しんでいます。1歳になる



愛娘とともに楽しむベランピング。キャンプ同様、シンプルかつアウトドア感覚を味わえる料理とともにのんびり過ごす。もちろん、そこには愛用のデッキチェアが。明日へとつながる自由な時間を満喫する

娘もお気に入りのようで、チェアの上でずっとゴロゴロしていますよ（笑）」

折り畳むと薄い平面になるので、野外への携行はもちろん、家での収納もスムーズ。座面の生地は取り外し可能で、洗濯もできるから常に清潔な状態で使うことができる。

そんなデッキチェアは、もちろんアウトドアでも大活躍。お休みはキャンプやトレッキングなど、自然のなかで過ごすことが多いという橋川さん、野外へ行く際の相棒として、デッキチェアを常に携行しているそう。

「これがあるだけで、とても癒される。野外では自由に過ごすことが一番だと思っています。あまりこだわり過ぎず、なににも縛られないでのんびりと過ごす。デッキチェアは、そんな思いにピッタリのアイテム。座っているだけで、自然からのエネルギーをいただいている気分になる。明日

自由が
いちば〜ん!



ヘリーハンセン 昭島アウトドアヴィレッジ店
橋川浩二さん

ファッション専門学校を卒業し、2006年にゴールドウイン入社。ザ・ノース・フェイスやヘリーハンセン店舗の勤務後、昭島店店長に就任

Shop Data

ヘリーハンセン 昭島アウトドアヴィレッジ店

自然との調和“フルフスリフ”をテーマに、北欧テイストのアウトドアライフを発信する。常時およそ1600点という展示商品を誇り、ファミリーでおそろいのコーディネートを楽しめる商品はとくに充実している

への活力にもなっています」

屋内外を問わず、アウトドアテイストのライフスタイルを送り、ゆったりと流れる時間を楽しむ。そんな橋川さんにとって、ランドノームのデッキチェアは必須アイテム。キャンプでも家のなかでもいつも橋川さんに寄り添い、自由でリラックスした時間と空間を生み出してくれている。

1名様に全8点をプレゼント!

アウトドアの達人が行くお買物ツアー

#16 | ぬくぬく気分にする秋冬キャンプ編

アウトドアの達人がアウトドアヴィレッジでセレクトしたアイテムのすべてを1名様にプレゼント。
今回はこれからの季節にうれしい秋冬のあったかアイテムを選んでくれました。

文◎菅 明美 Text by Akemi Kan 写真◎落合 明人 Photo by Akito Ochiai

日中は過ごしやすく快適ながらも、夜は冷えも気になる秋冬キャンプ。醍醐味である焚き火台はもちろん、あったかギアがあるだけでフィールドで過ごす時間はより快適で楽しいものに。

「見た目にも暖かさを感じるカラーを選びました。低いタ

イプの焚き火台は足元から温めてくれるので、寒い季節のキャンプで重宝しますよ」

季節によって使い分けができる3レイヤーの寝袋は、寒い時期も活躍する優れもの。温かい料理を楽しめるクッキングツールも持参すれば、食も充実した大満足のキャンプ時間を過ごせます。

秋冬のあったかカラーがほかにいっぱい!



今回の目利き
関根千種さん

イラストレーター、フードスタイリスト。共著『ぜんぶ同時に出来上がる! 飯盒2型絶品定食レシピ』(三オボックス)を上梓



日に日に冷え込みが厳しくなる秋冬。「オールシーズン使える寝袋は便利ですね!」

PRESENT 関根セット 5万円相当



- ①ファイヤーセーフ (ウルフアンドグリズリー ¥10,780 / A)
- ②LNボウル (ランドノーム各 ¥1,100 / G)
- ③スプーン (ランドノーム各 ¥748 / G)
- ④ギアトート M (コールマン ¥5,980 / D)
- ⑤ジャガードタオルオーバーサイズ (ペンドルトン ¥9,680 / A)
- ⑥グレイシャーステンレスケトル0.9L (GSI ¥5,940 / A)
- ⑦エナメルカップ2個セット (ペアボーンズ ¥2,200 / A)
- ⑧マルチレイヤースリーピングバッグ (コールマン ¥14,900 / D)

※プレゼントの応募方法は16ページに掲載しています。多数のご応募お待ちしております!

サービスが受けられる提携施設も増加中

特典いっぱいの「アウトドアヴィレッジエポスカード」

アウトドアヴィレッジを利用する人におすすめの「アウトドアヴィレッジエポスカード」。
駐車場サービス、買物金額に応じてもらえるポイントなど、さまざまな優待が受けられます!

入会金・年会費無料の「アウトドアヴィレッジエポスカード」。右のようなたくさんの特典があり、さらに多摩エリア各所の提携施設でサービスを受けることができます。ぜひHPでチェックしてみてください(「モリタウンエポスカード」でも同様の優待が受けられます)。

ご利用特典

- ◎入会金・年会費が永年無料
- ◎アウトドアヴィレッジの駐車場が+1時間無料
- ◎普段のお買物でも税込200円につき1ポイントが貯まり、貯まったポイントは「アウトドアヴィレッジエポスお買物券」に交換可能
- ◎アウトドアヴィレッジエポスカード10%OFFセールを開催

対象カード



ほかにもお得がいっぱい! 詳しくはコチラでチェック!

優待が受けられる提携施設

提携施設をピックアップしてご紹介。ほかにもたくさんの提携施設があります!

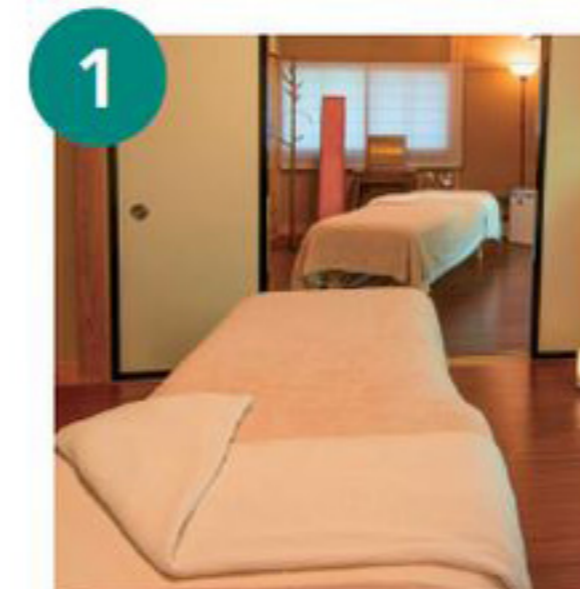

1 カノセラビールーム

豊かな自然に包まれ森林浴気分でお酒が楽しめます。各種メニューを用意(女性専用)。



特典: どのコースでも1,000円引き



4 御岳登山鉄道 滝本駅/御岳山駅 売店

通年人気の御岳山。ケーブルカー滝本駅、御岳山駅それぞれの売店のお買い物で優待が受けられます。



特典: お買物金額から10%OFF (対象外商品: 酒類、たばこ、菓子、おつまみ、御嶽汁フリーズドライ)



2 玄米ごはんとお酒 ごしま

滋味豊かなエゾシカ肉を使った各種料理や厳選された日本酒を用意。クラフトビールやジョージアワインも。



特典: ジョージアワイン(ボトル) 5%OFF



5 トレックリング

各種自転車のレンタルのほか、個性豊かなサイクリングツアーも実施。奥多摩駅のすぐそばでアクセスも◎



特典: 2,500円以上(税込)で10%OFF



3 do-mo factory blan.co

地元食材を使ったこだわりのパニーニやコッペパンのサンドイッチが味わえます。各種ドリンクも充実。



特典: ドリンク50円引き



6 WOODLAND BOTHY

1日1組限定、森に囲まれたグランピング施設。専属シェフによる秋川牛を使ったディナーなど料理も自慢。



特典: オリジナルステッカープレゼント

最新情報、
チェックしなくちゃ!



3つの公式SNSで

アウトドアヴィレッジ最新情報をお届け!

[Facebook] [Twitter] [Instagram]



各アプリで検索

モリパークアウトドアヴィレッジ

[Staff Comment]

おかげさまで13,000「いいね!」突破! イベント情報を中心に発信中!

[Staff Comment]

「ピピッ!」ときたら様々つぶやいてます。ぜひフォローになってください!

[Staff Comment]

「楽しい・オシャレ・カワイイ」をテーマに最新情報をUPしています♪

\ イベント情報、ショップからの最新ニュースはこちらから /

<https://outdoorvillage.tokyo> LANGUAGE : English

[駐車場のご案内]

利用時間: 8:30~22:30

台数: 240台 (敷地内120台、隔地120台)

※1時間無料。さらにお買い上げ金額に応じて延長サービスあり。※駐車場には左折で入庫ください。※土日祝日は駐車場および周辺道路が大変混雑する場合がございます。公共交通機関をご利用いただきますよう、お願いいたします。

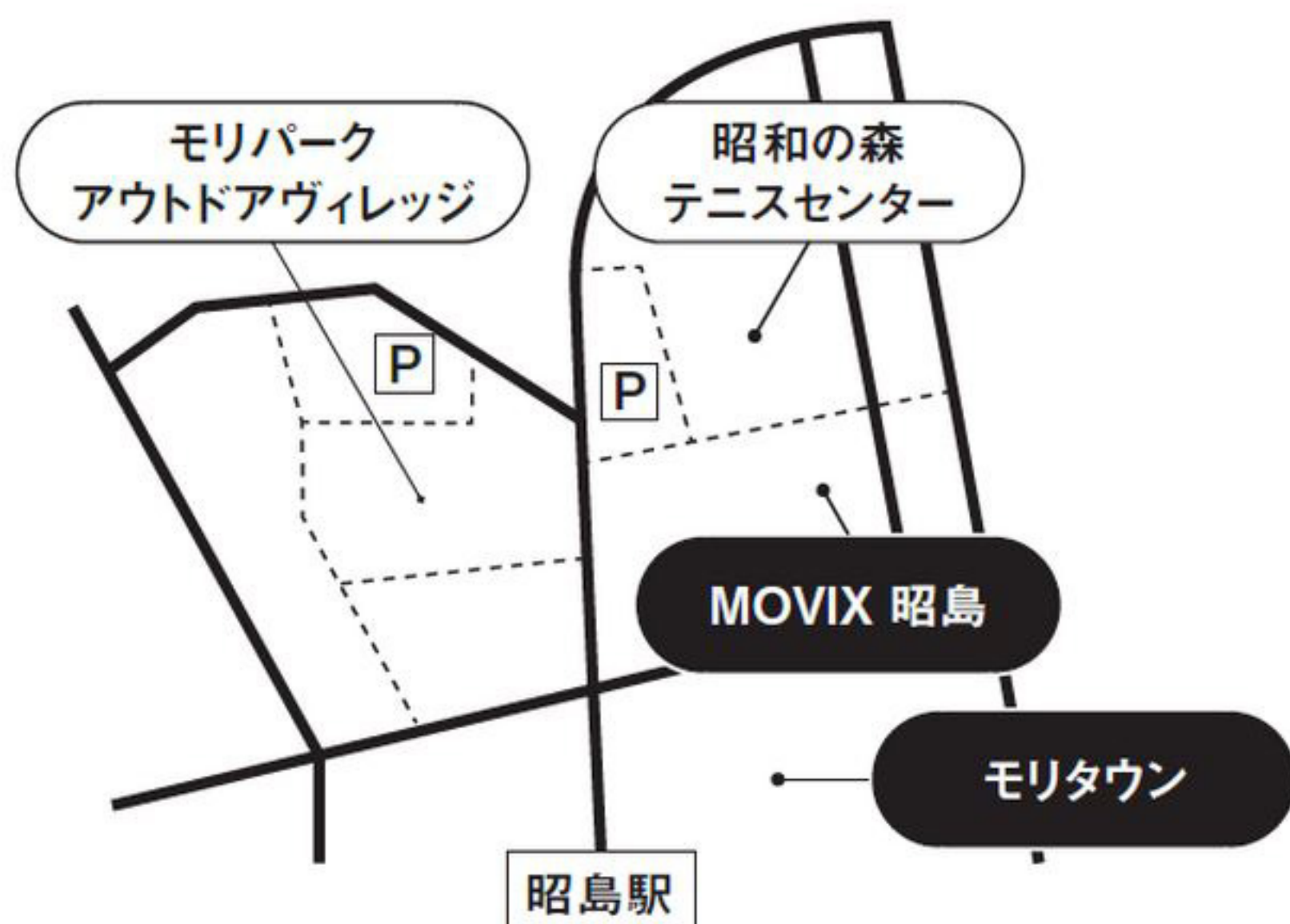

[営業時間]

営業時間: 平日 11:00~20:00、
土・日・祝 10:00~20:00
※変更の可能性あり。最新情報はホームページ等でご確認ください。

定休日: 水曜日 (祝日の場合は翌日)
※飲食店舗、クライミングジムは別途お問い合わせください。

所在地: モリパークアウトドアヴィレッジ
〒196-8533
東京都昭島市田中町610-4
TEL.042-541-0700

[Present information]

豪華アウトドアグッズ8点が1名様に当たる!

14ページ「アウトドアの達人が行くお買い物ツアー」で紹介された全8点のアウトドアグッズを1名様にプレゼントいたします。ふるってご応募ください!

応募方法

住所、氏名、電話番号、年齢、件名「読者プレゼント」を明記のうえ、下記アドレスまでご応募ください。
アドレス: info@outdoorvillage.tokyo
締め切り: 2022年10月31日 (月)

※当選の発表は発送をもってかえさせていただきます。当選のお問い合わせには回答できません。